

あすは  
明日翔

発行・編集人：社会福祉法人 藤の実会  
編集人 社会福祉法人 藤の実会  
発行日：平成26年5月20日  
〒359-0004 埼玉県所沢市北原町932-1  
TEL. 04-2992-5096  
FAX. 04-2992-5095

かがやき  
スタート!

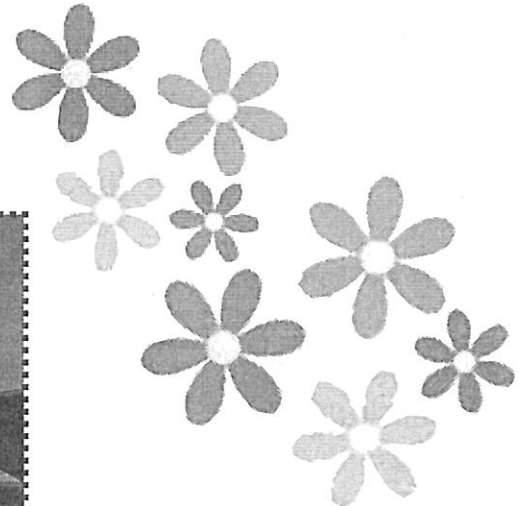

毎日、一生懸命作業に取り組んでいます。  
かがやき 平成26年4月1日開所

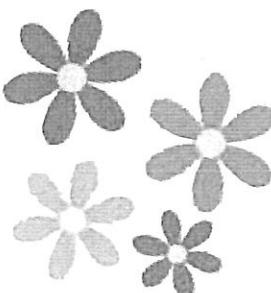

目次

|                                     |      |
|-------------------------------------|------|
| 理事長挨拶 .....                         | P 2  |
| 藤の実会第2次法人中長期計画（平成25年度～平成29年度） ..... | P 3  |
| 平成26年度事業計画 .....                    | P 4  |
| 平成26年度当初予算 .....                    | P 7  |
| かがやき（平成26年4月1日開所） .....             | P 8  |
| ケアホームふじのみ .....                     | P 9  |
| ところざわ学園 .....                       | P 10 |
| 所沢市立はばたき .....                      | P 11 |
| さぼっと・寄附ご報告 .....                    | P 12 |
| 所沢市立ゆきわり草・ほるん .....                 | P 13 |
| 新任職員紹介・編集後記 .....                   | P 14 |

## 新年度のご挨拶

社会福祉法人藤の実会 理事長 平岡 久司

新緑の候、ますます御健勝のこととお慶び申し上げます。日頃より社会福祉法人藤の実会にご理解とご支援を賜り、改めて心より御礼申し上げます。

さて、藤の実会では、昨年4月から藤の実会第2次法人中長期計画の1年目として、ケアホームの増設と、障害福祉サービス事業所の新設計画を推進してまいりました。

平成26年4月に、つきみ草、れんげ草のホーム2棟、障害福祉サービス事業所かがやきが無事に開所の運びとなりました。これもひとえに関係する皆様方の多大なるご協力の賜物と法人役職員を代表し、心より御礼申し上げます。平成27年度のケアホームふくじゅ草の増設に向けて、プロジェクトチームを中心に引続き推進してまいります。

平成26年度から、障害者の高齢化、重度化に対応して、介護が必要になっても、本人の希望によりグループホーム生活が続けられるようにと、ケアホームとグループホームがグループホームに一元化され、障害程度区分は障害支援区分へと改正されました。2年目を迎える第2次法人中長期計画遂行にあたって障害者福祉制度改正、利用者の多様化する様々なニーズに丁寧に応えるべく、今後も柔軟かつ着実な遂行に努めてまいります。

職員が仕事を通して成長して、藤の実会の職員である事に誇りを持って欲しいという願いを込めて、産業能率大学と3年間取り組んできた、「組織・人づくりプロジェクト」の成果として、キャリアパス制度の運用を下半期より予定しております。

平成26年度はケアホームの増設と新規事業所開所に伴い、新しい利用者、保護者、職員が加わります。藤の実会に関わる人達と地域社会の人達が、「ここに藤の実会があって、私たちは本当に幸せだ」と言っていただけの藤の実会を目指して役職員一同力を合わせて精進してまいります。

皆様方におかれましては、今まで以上のご指導とご鞭撻を賜りますようお願い申し上げます、新年度のご挨拶とさせていただきます。

平成26年4月吉日

# 社会福祉法人藤の実会 第2次法人中長期計画 ～安心・創造・充実感～ (平成25年度～平成29年度)

藤の実会の目指す将来像

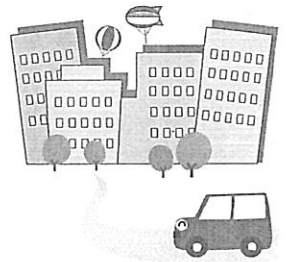

社会福祉法人藤の実会 第2次法人中長期計画は、第1次法人中長期計画の新体系移行5年計画基本理念「地域であたり前に暮らし働くことを実現する」をさらに推進し、国や埼玉県・所沢市の障害者施策に基づき、法人の基本経営理念実現を目指していくための計画と位置づけます。今後5年間の社会福祉法人藤の実会が取り組む施策の体系を明らかにした、法人運営の基本となる計画です。

## 施設体系図(計画) (平成30年度)

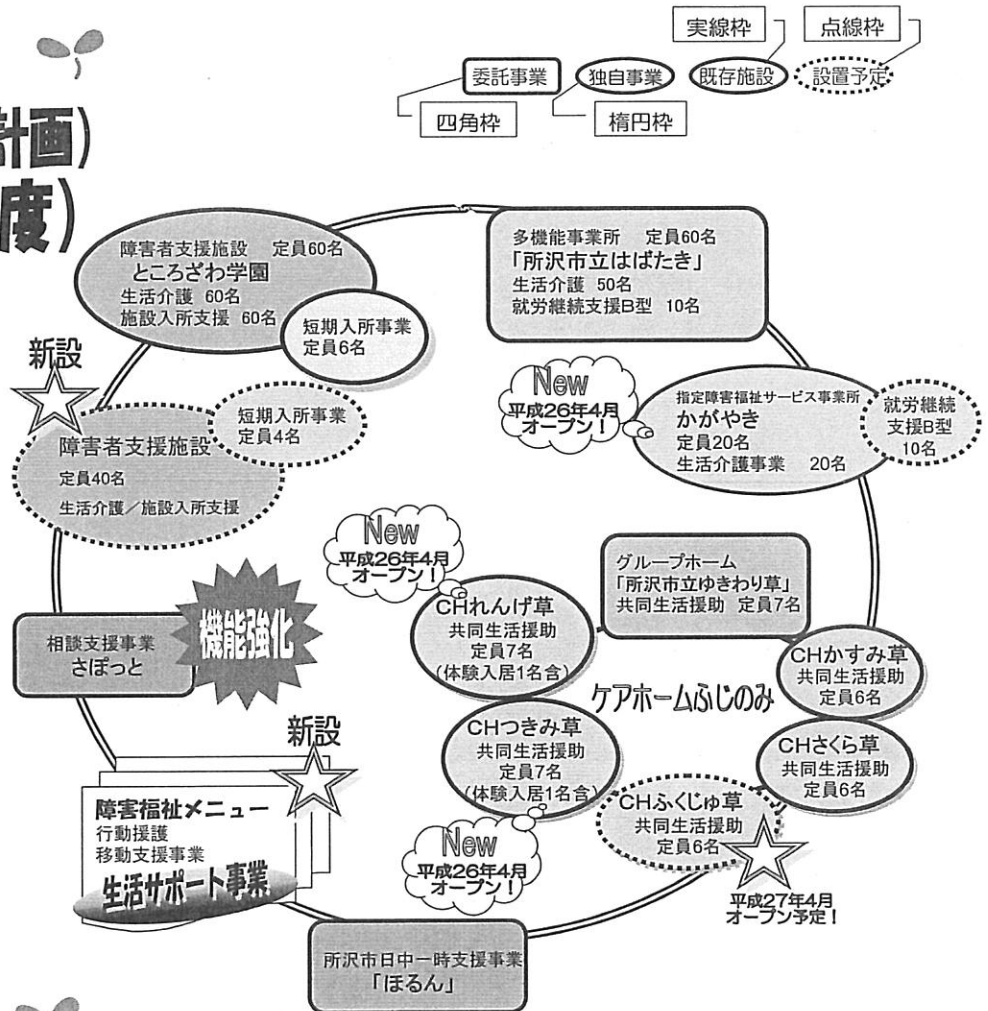

## その他の計画

- ★ 人材育成制度の整備を推進します！
- ★ 事務効率化を図ります！
- ★ 事業継続性を担保する資金計画を推進します！
- ★ 医療との連携を強化し、ターミナルケアの導入を検討します！
- ★ 防災体制を整備します！

# 平成26年度 社会福祉法人藤の実会 事業計画

## 「藤の実会の未来へスタート」

### 法人本部

法人の課題：利用者・地域の要請に応える

平成26年度の目標：新規事業の円滑な事業開始

★中長期計画（平成25年度～平成29年度）の遂行：

第2次法人中長期計画の推進

★プロジェクトの継続：法人事業拡大の推進

★組織・人づくりプロジェクト：キャリアパス制度の運用開始  
（平成26年度下期～）、マニュアル周知、給与制度改定

★サービス管理責任者連絡会：全事業所での支援システムの始動、成年後見制度の利用推進、利用者支援向上の推進、職員研修計画の施行

★法人業務の強化：プロジェクトの継続、法人事務局体制の強化、職員体制の整備

中長期計画への課題：新入所施設運営のノウハウの構築

平成26年度の目標：情報共有（報告・連絡・相談）の徹底

★夜勤4名体制での安定した支援提供の確立：夜勤4名体制のマニュアル作成・周知徹底、支援計画進捗状況および引継ぎ状況の検証

★高齢化、障害重度化に対応した日中活動：運動の充実

★短期入所：利便性の確立、将来ビジョンの支援計画のフルサポート

★法人の食形態の構築：高齢者・摂食障害者の理解および栄養管理と食事提供

★高齢化・障害重度化に対応した住環境の整備：居室の再編成、修繕計画の策定

★組織強化：かがやきへの食事提供の確立

## 「連携」



指定障害者支援施設  
ところざわ学園

## 「実りある地域生活の実現」



共同生活援助事業所  
所沢市立ゆきわり草

中長期計画への課題：自立支援の充実

平成26年度の目標：地域社会の心豊かな住みよい街づくりに貢献する

★日中活動先との連携強化

★ホーム行事の充実・地域交流支援

★体験入居の利用促進

★法人専門職（看護師・栄養士）との連携による衛生環境の向上、感染症予防

★緊急時のところざわ学園との連携強化

## 「モデルとなるケアホームを目指す」

共同生活援助事業所  
ケアホーム  
ふじのみ



中長期計画への課題：利用者の主体性を尊重し、充実した自立生活を構築する

平成26年度の目標：ケアホームの生活に慣れる・楽しむ

- ★日中活動先と連携し心身の健康維持に取り組む
- ★利用者の社会性向上及びホーム生活の充実
- ★体験入居の利用促進
- ★法人専門職（看護師・栄養士）との連携による日常的な健康管理
- ★緊急時の対応力強化

## 「発信・キヤッチ」

中長期計画への課題：就労系多機能事業所運営のノウハウ構築、エリアナンバー1の生活介護事業の提供

平成26年度の目標：利用者と共にチームプレーで力を発揮する

- ★20周年記念イベント：はばたき20周年の祝賀
- ★就労継続支援B型事業：作業意欲の向上、地域社会とのつながり強化
- ★生活介護事業：活動内容の情報発信
- ★特別活動：幅広いニーズに応える活動の展開および利用者特性の見極め
- ★健康管理分析：健康状態の把握分析・活用
- ★活動環境の整備：安定した活動環境の確保
- ★地域との連携：緊急時の地域との連携

指定障害  
福祉サービス事業所  
所沢市立はばたき



## 「地域との絆を大切にする」

指定相談支援事業所  
さぼっと



中長期計画への課題：「藤の実会を利用したい」の声を増やす  
平成26年度の目標：「新規事業所を利用したい」の声を増やす

- ★新規事業所の利用者を増やす
- ★制度の啓蒙活動の推進
- ★在宅の障害者の開拓
- ★子ども・保育士・保護者の安心、信頼の構築を推進
- ★相談スペースの移行・定着

# 「スタート・発進」



指定障害福祉  
サービス事業所  
かがやき

中長期計画への課題：就労継続支援B型事業の追加整備  
平成26年度の目標：新規事業日中活動の安定提供

- ★生活介護事業：活動の目標達成と実行課題を明確にする  
他事業所との連携
- ★特別活動：幅広いニーズに応える活動の展開および利用者特性  
の見極め・チャレンジ活動の実施
- ★健康管理分析：健康状態の把握分析・衛生意識の向上
- ★活動環境の整備：就労継続支援B型事業実施に向けた活動環境  
整備

# 「飛び出そう、地域へ」

中長期計画への課題：今後の藤の実会のサービス利用に  
つながる利用者を増やす  
平成26年度の目標：関係機関との連携強化

- ★利用者支援の質の向上：個々の利用者の発達に応じた活動提供
- ★利用者・地域のニーズに応える
- ★関係機関との連携：さぼっととの情報共有、特別支援学校行事  
への参加
- ★法人内職員との連携強化：送迎職員との連絡調整



所沢市障害児（者）  
日中一時支援事業所  
ほるん



SHIFT\_ joy of shopping



日産サテライト埼玉  
**所沢上安松店**

TEL 04-2998-2332

所沢市上安松1244-1

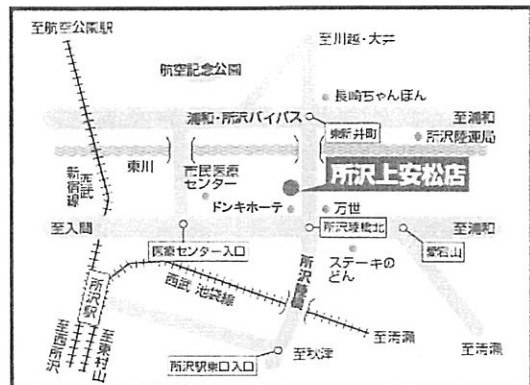

お車のことならおまかせください！  
まずは、お電話を…

## 平成26年度 社会福祉法人藤の実会 各事業当初予算

自 平成26年 4月1日  
至 平成27年 3月31日

(単位 千円)

|            | 一般会計経理区分 |         |        |        |        |               |               | 就労支援会計       | 公益事業会計 |
|------------|----------|---------|--------|--------|--------|---------------|---------------|--------------|--------|
|            | 本部       | ところざわ学園 | 短期入所事業 | さぼっと   | かがやき   | 所沢市立<br>ゆきわり草 | ケアホーム<br>ふじのみ | 所沢市立<br>はばたき | ほるん    |
| 就労支援事業収入   | 0        | 0       | 0      | 0      | 0      | 0             | 0             | 1,710        | 0      |
| 支援費事業収入    | 0        | 339,190 | 21,393 | 3,000  | 42,513 | 6,900         | 49,648        | 109,284      | 0      |
| 利用料収入      | 0        | 0       | 0      | 0      | 0      | 2,520         | 14,108        | 0            | 100    |
| 経常経費補助金収入  | 0        | 0       | 0      | 11,734 | 0      | 7,398         | 1,440         | 40,809       | 2,000  |
| 寄附金収入      | 1        | 0       | 0      | 0      | 0      | 0             | 0             | 0            | 0      |
| 雑収入        | 0        | 6,834   | 0      | 1      | 475    | 1             | 0             | 2,850        | 1      |
| 借入金利息補助金収入 | 0        | 79      | 0      | 0      | 0      | 0             | 0             | 0            | 0      |
| 積立預金取崩収入   | 0        | 0       | 0      | 0      | 0      | 0             | 0             | 0            | 0      |
| 経理区分間繰入金収入 | 44,000   | 0       | 0      | 0      | 0      | 0             | 0             | 0            | 1,300  |
| 借入金収入      | 0        | 0       | 0      | 0      | 0      | 0             | 0             | 0            | 0      |
| 当期収入合計     | 44,001   | 346,103 | 21,393 | 14,735 | 42,988 | 16,819        | 65,196        | 154,653      | 3,401  |
| 前期末支払資金残高  | 0        | 0       | 0      | 0      | 0      | 0             | 0             | 0            | 0      |
| 収入合計       | 44,001   | 346,103 | 21,393 | 14,735 | 42,988 | 16,819        | 65,196        | 154,653      | 3,401  |
| 就労支援事業支出   | 0        | 0       | 0      | 0      | 0      | 0             | 0             | 1,710        | 0      |
| 人件費支出      | 340      | 252,305 | 5,659  | 12,860 | 26,665 | 14,254        | 50,769        | 100,049      | 2,581  |
| 事務費支出      | 1,369    | 18,045  | 260    | 1,750  | 4,120  | 2,425         | 4,174         | 25,346       | 428    |
| 事業費支出      | 0        | 40,060  | 1,414  | 0      | 6,133  | 0             | 0             | 13,800       | 247    |
| 借入金利息支出    | 0        | 194     | 0      | 0      | 0      | 0             | 1,114         | 0            | 0      |
| 経理区分間繰入金支出 | 0        | 27,300  | 13,000 | 0      | 0      | 0             | 0             | 5,000        | 0      |
| 固定資産取得支出   | 0        | 2,991   | 48     | 125    | 350    | 140           | 450           | 1,500        | 45     |
| 借入金元金償還金支出 | 0        | 4,304   | 0      | 0      | 0      | 0             | 4,920         | 0            | 0      |
| 積立預金積立支出   | 41,000   | 0       | 0      | 0      | 2,500  | 0             | 3,769         | 0            | 0      |
| 当期支出合計     | 42,709   | 345,199 | 20,381 | 14,735 | 39,768 | 16,819        | 65,196        | 147,405      | 3,301  |
| 予備費        | 1,292    | 904     | 1,012  | 0      | 3,220  | 0             | 0             | 7,248        | 100    |
| 支出合計       | 44,001   | 346,103 | 21,393 | 14,735 | 42,988 | 16,819        | 65,196        | 154,653      | 3,401  |

# 指定障害福祉サービス事業所 かがやき

## スタート!!!

かがやき外観



開所式でのテープカット

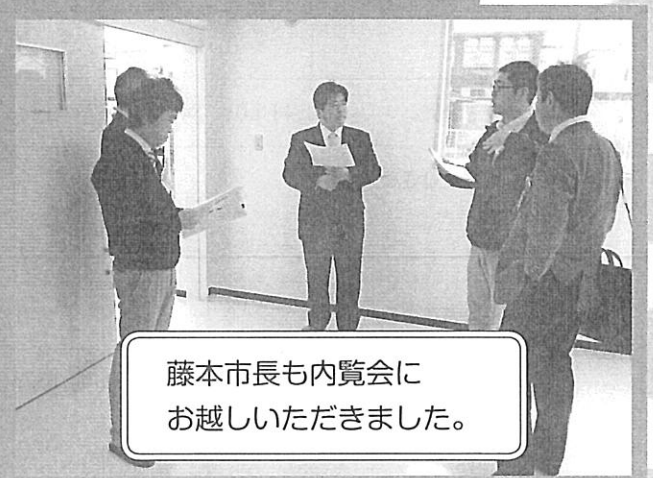

藤本市長も内覧会にお越しいただきました。

- 平成26年4月1日（火）皆様のご期待に応えるべく、新規事業所かがやきが開所いたしました。定員20名の生活介護事業を実施いたします。
- 桜が満開の中で行われた開所式は、大勢の方にご臨席いただき、素晴らしい船出となりました。
- 事前に開催されました内覧会には藤本所沢市長をはじめ、多数のご来場をいただき、誠にありがとうございました。
- 日頃から藤の実会を支えていただいている皆様のお力添えにより、新たな活動の場を開始することができました。皆様のご協力とご支援に感謝いたします。
- 今後とも、より多くの利用者・保護者の笑顔を増やせるよう精一杯努力して参りますので、よろしくお願いいたします。



## 共同生活援助事業

# ケアホームふじのみ



増設ケアホーム(下富)  
4月1日より事業開始



藤の実会では法人中長期計画に沿い、昨年度よりケアホームプロジェクトを進めてまいりました。慣れない仕事に職員は何度も壁にぶつかりましたが、多くの方々に支えられ、職員の成長と共に、準備を進めてきたケアホームふじのみの増設第1期工事が無事完了しました。また、第2期増設工事として平成27年4月の事業開始を目指し、1棟定員6名のケアホーム整備計画を進めているところです。

4月1日より2棟(れんげ草・つきみ草)定員14名の運営を開始しました。

ホームでは、共同生活をする中で、出来ることを増やし、自立した生活を目標に日々支援を行っています。今回増設したホームの特徴としては、平成22年4月に運営を開始したケアホーム(さくら草・かすみ草)を運営する中で、一番ご要望の多かった体験入居の利用ができる居室を男女1室ずつ設置しました。

将来グループホームで暮らしてみたいと思っている利用者みなさんが、実際にグループホームでの生活を体験することで、より具体的な将来像をイメージしやすい環境を整備しました。

## ケアホーム紹介

何事にも挑戦する気持ちを大切に、利用者・職員共に一歩一歩成長できるよう、日々チャレンジしています。



ケアホーム外観(つきみ草)



体験入居用居室

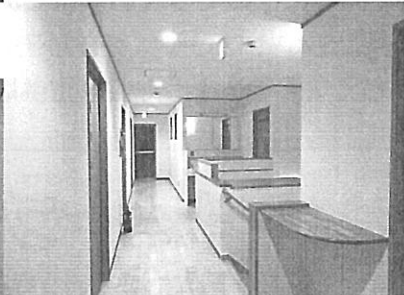

2階廊下



生活風景





# おいしい! たのしい! うれしい! 食事

## ～法人の食形態の構築～

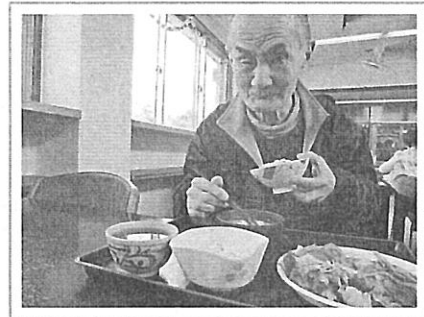

食べるという行為は、口の中で食物を噛み、すりつぶし、飲み込むという動作ですが噛む動作、飲み込む動作がうまくいかずに、むせ込み、嗚咽、食事を喉に詰まらせるなど、その苦しさに懲りて食べることに不安や恐怖心を抱いてしまう・・・その結果、食事を楽しむことが出来ず、いつも食事を残しがちになり、痩せていく悪循環が生まれてしまいます。

平成24年度より、ところざわ学園では支援部・医務部・調理部で連携を取りながら、他施設見学や研修、利用者個々の観察と職員同士の協議を通して、摂食障害について学び、その食事の提供方法を考え準備をしております。現在、利用者60名のうち、一口大刻み9名・さいの目刻み7名・みじん切り1名、キューブ食3名と、1/3の方々に個別対応食を提供しており、なかでもキューブ食は、法人囑託医の高木氏、多摩クリニックの歯科医師の方のお力を借りながら、噛む・飲み込むが困難な方への食形態として試行錯誤し平成25年度1月から提供しています。

『食べること』それは人にとって欠くことのできない欲求であり、その充実度は健康な体と心を維持することに直結します。美味しいと感じる気持ちが楽しい、嬉しいと心躍らせ生きていることに喜びを実感し、体も心も元気になるような食事提供に今後も努めてまいります。



## キューブ食とは?

噛む・飲み込むという行為が困難な方へのサポート食として通常の食事をミキサーにかけて凝固剤で固め、スプーンに1～2個ずつ乗るように、2cm角のキューブ状にカットして提供している食事です。

# 指定障害福祉サービス事業所 手しごと展

# 所沢市立はばたき

平成26年2月11日(火)～17日(月)  
＝障がい児者による作品の展示即売会 in 西武百貨店＝  
第10回手しごと展が開催されました。皆様に支えられ、手しごと展は10周年を迎えることができました。  
展示即売会には12施設が集まり「所沢市立はばたき」も参加し、陶芸・紙すき・石けんを中心とした製品の販売を実施しました。販売も担当し、職員・利用者ともにやや緊張しながらも、接客・袋詰めを行い、普段できない経験をすることができました。



販売担当日は大雪の中、保護者・関係者の皆様をはじめ多くの方に手しごと展にご来場いただきまして、誠にありがとうございました。  
売上げ金は利用者工賃・支給金として支給されるほか、一部は、東日本大震災の義援金として被災地の障害者支援に充てられました。

|       |       |         |
|-------|-------|---------|
| 売上げ内訳 | ハピネス  | 20,593円 |
|       | レインボー | 18,103円 |
|       | わくわく  | 9,906円  |
|       | 合計    | 48,602円 |

ご協力ありがとうございました。

# 新春餅つき会!

平成26年1月17日(金)に新春餅つき会が行われました。オープニングイベントでは、この日の為に太鼓の練習を積み上げてきた利用者の力強い演奏が行われ、発表が始まると会場は大盛り上がり!! 年男・年女による餅つき、太鼓体験、1年間の思い出を詰め込んだスライドショーも行われ、盛り沢山の餅つき会となりました。保護者の方にも多数ご参加いただきました。  
ご参加、ご協力ありがとうございました!



平成26年度は、ところざわ学園、所沢市立はばたきに加え、新規事業所かがやきの三事業所で太鼓活動などの特別活動に取り組んでいきます。一致団結して法人祭などのイベントに向けて頑張っており、取り組んでいきたいと思っております。  
利用者の力強い太鼓の演奏をご覧いただけること間違いなし!! 各事業所同士が良い刺激を受け切磋琢磨しながら、更にパワーアップした演奏になりますので、どうぞお楽しみにしてください。

## 相談支援事業所

## さぼっと



4月よりさぼっとが『かがやき』1階に併設となり、移転しました。入口は道路に面しており、ご利用いただきやすくなりました。ぜひ、お気軽にお立ち寄りください。

今年度も法人の窓口として、地域の皆様の様々なニーズ（相談・療育・巡回など）にお応えしていきます。



## 寄附ご報告



所沢やさしさの福祉基金運動様より電動介護用ベッドを2台寄贈していただき、3月28日（金）に贈呈式が行われました。

読売新聞の読者の方々の想いがたくさん集まったお品物をいただき、深く感謝申し上げます。

ところざわ学園の利用者の高齢化・重度化が進む中、環境整備の一環として、利用者の皆さんにより安全かつ快適に生活していただけるよう活用させていただきます。

花みずきボランティアグループ様、田中武一様、ところざわ学園保護者会様、所沢市立はばたき保護者会様よりご寄附をいただきました。この度のご寄附は、新規事業所かがやきやケアホームをはじめ、藤の実会各施設、各事業を利用する方々のために使用させていただきます。皆様からの障害福祉に対するご理解を賜り、心より厚く御礼申し上げます。



花みずきボランティアグループの皆様

# 共同生活援助事業 所沢市立ゆきわり草



## 町内会もちつき大会



北原町町内会新年恒例の行事、もちつき大会に参加しました!!餅つきでは、頑張って餅をつきました。毎年のことなので皆さんお手のもの。餅つきの後は、つきたてのお餅にあんこやきなこを付けて食べました。つきたてのお餅は格別でした。



## 所沢市障害児・者日中一時支援事業

# ほるん

一人一人の成長をサポートします

「ほるん」は特別支援学校等に通う子どもたちが多く利用されています。子どもたちは心も体も日に日に成長していきます。1ヶ月会わないと「背がぐんと伸びたな」「こんなこと出来るようになったんだな」と感心することがよくあります。

そんな子どもたちの成長に合わせた支援を行っていくため、「ほるん」では保護者の方との情報共有を大切にしてきました。また、昨年度からは子どもたちが通う特別支援学校との情報共有にも力を入れ、保護者の方との話し合いの下、担任の先生との話し合いの場をもつ取り組みも始めました。

保護者の方、そして学校の先生方との連携により、子どもたちの状況を正しく把握し、統一した関わりをもつことで、子どもたちの成長も更に促されているように感じています。

今年度も昨年度の取り組みを引き続き行っていきます。子どもたち一人一人の成長を保護者の皆様や関係する方々と喜び合える「ほるん」目指して、今年度も頑張ります!



安心・安全の防災の専門店

# 株式会社早稲田技研防災

■電話 04(2943)1022

■FAX 04(2943)1025

事業案内

●防災用品販売

●消防用設備工事及び保守点検

# 職員紹介

平成26年4月1日、新しい職員が加わり、新年度がスタートしました。  
新たな正規職員7名と契約職員4名に「好きなこと」を聞いてみました。  
どうぞ宜しくお願いします！！

## 正規職員として頑張ります！



ところざわ学園支援員  
吉村 郁馬  
★バスケットボール



ところざわ学園栄養士  
野村 直子  
★野球観戦



ところざわ学園調理員  
北田 政美  
★ジョギング



ところざわ学園調理員  
斉木 順子  
★家にいること



ところざわ学園支援員  
宮川 里奈  
★食べること



ところざわ学園支援員  
平野 慶一  
★ボクシング



ところざわ学園調理員  
梅田 文太  
★料理



## 藤の実会の一員として頑張ります！



かがやき看護師  
長濱 かほる  
★漬物作り



ところざわ学園支援員  
増田 美花  
★音楽・動物



ところざわ学園支援員  
木下 和代  
★週2回のトレーニング



所沢市立はばたき調理員  
松原 佐和  
★スクラップブック  
を作ること

## 編集後記

新年度となり、新設の障害福祉サービス事業所「かがやき」と増設された「ケアホームふじのみ」が開所の日を迎えることができました。ここまで無事に事業を進めることができたのも、ひとえに利用者・保護者・地域の皆様からのご支援の賜物と深く感謝申し上げます。  
今回、新たに藤の実会のサービスをご利用いただく方々を加え、施設のサービス利用者数は約150名となりました。私たち職員はそれぞれの役割を全うし、支援を通じて利用者皆様方が実りある社会生活を送れるよう、切磋琢磨してまいります。引き続き、皆様のご理解・ご協力をよろしくお願いいたします。(K.O)

OA機器・オフィス家具・事務用品

**(株) オフィス・サプライ**〒359-0001 埼玉県所沢市下富1093-16  
TEL 04(2943)7500/FAX 04(2943)7505  
<http://www.kkos.co.jp>

山野草・鉢・小品盆栽

**仲 苑 芸**所沢市上新井2-53-1 TEL/FAX 04(2939)0141  
定休日 水曜日・第3日曜日

住まいのサロン

**三恵不動産株式会社**〒359-1123 所沢市日吉町12番-1号 ワルツ1F (西武百貨店所沢店内)  
【売買部】☎04-2924-5111(代) 【賃貸部】☎04-2927-3011(代)  
FAX 04-2924-5112 <http://www.san-kei.jp>  
埼玉県知事免許(12)第4076号 埼玉県宅地建物取引業協会会員

# 責任の 武州ガス

本社:川越市田町32-12 TEL 049-241-9000

所沢営業所:所沢市泉町 1794-2 TEL 04-2928-9000



水廻りのお悩み、お気軽にご相談下さい!!

給排水・衛生・空調設備一式

カスヤセツビコウギョウシヨ  
(株) 槽谷設備工業所

本社 〒359-1145 埼玉県所沢市山口2825-1

電話 04-2923-8888/FAX 04-2923-8869

支店 〒189-0003 東京都東村山市久米川町5-20-25

電話 042-393-2968/FAX 042-393-8821

E-mail: kasuya@yacht.ocn.ne.jp

http://www.kasuyasetsubi.com

## 社会福祉法人藤の実会

〒359-0004 埼玉県所沢市北原町932-1 ところざわ学園内 電話 04-2992-5096

URL <http://www.fujinomi.jp>

### 指定障害者支援施設 ところざわ学園

〒359-0004 埼玉県所沢市北原町932-1 電話 04-2992-5096

### 指定障害福祉サービス事業所 所沢市立はばたき

〒359-0004 埼玉県所沢市北原町924-3 電話 04-2935-4799

### 指定障害福祉サービス事業所 かがやき

〒359-0004 埼玉県所沢市北原町935-1 電話04-2941-4105

### 共同生活援助事業 所沢市立ゆきわり草

〒359-0004 埼玉県所沢市北原町924-2 電話 04-2935-4334

### 所沢市障害児(者)日中一時支援事業 ほるん

〒359-0004 埼玉県所沢市北原町932-1 ところざわ学園内 電話 04-2992-5096

### 所沢市相談支援事業/埼玉県障害児等療育支援事業/子どもの発達支援巡回事業 さぽっと

〒359-0004 埼玉県所沢市北原町935-1 電話 04-2992-7888

### 共同生活援助事業 ケアホームふじのみ

〒359-0027 埼玉県所沢市松郷265-10 電話 04-2946-8512 (さくら草・かすみ草)

〒359-0001 埼玉県所沢市下富265-2 電話 04-2968-8544 (れんげ草・つきみ草)