

あすは
明日翔

発行・編集人：社会福祉法人 藤の実会
編集人 社会福祉法人 藤の実会
発行日：平成28年5月1日
〒359-0004 埼玉県所沢市北原町932-1
TEL.04-2992-5096
FAX.04-2992-5095



障害者週間記念イベントにて

目次

新年度のご挨拶..... P 2

平成28年度 法人本部事業計画・社会福祉法人制度改革の内容..... P 3

平成28年度 藤の実会各事業当初予算..... P 4

平成28年度 ところざわ学園事業計画及び平成27年度活動グループ納会..... P 5

平成28年度 はばたき事業計画及び平成27年度作業納会..... P 6

平成28年度 かがやき事業計画及び施設設備の向上..... P 7

平成28年度 ケアホームふじのみ事業計画及び
余暇支援の充実(畑)・見守りシステムの運用..... P 8

平成28年度 ゆきわり草事業計画及び節分・外食会..... P 9

平成28年度 さぼっと事業計画..... P10

平成28年度 ほるん事業計画及びライト・イット・アップ・ブルー所沢2016..... P11

(株)キナリ 草花木果の美容講座・
ところざわ就労支援センターによるマナー講座..... P12

手しごと展・ご寄付報告・埼玉ブロンコス試合観戦 ご招待..... P13

視察報告・講演報告・防災行政無線設置..... P14

市民文化フェア・藤の実会フェイスブックはじめました..... P15

新任職員紹介・編集後記..... P16

新年度のご挨拶

社会福祉法人藤の実会 理事長 平岡 久司

新緑の候、ますますご健勝のこととお慶び申し上げます。

日頃より社会福祉法人藤の実会にご理解とご支援賜り、改めて心より御礼申し上げます。

さて、藤の実会では、時代に沿ったデジタルネットワークの利用を検討し、ところざわ学園では、テレビ電話の導入検討、ケアホームふじのみでは、見守りシステムの運用を開始いたしました。これにより一層の安心安全な生活環境を整えて参る所存です。また、かがやきの就労継続支援B型については、定員を上回る12名の利用者が毎日、楽しく仕事に励んでおります。団子の販売では、地域のイベントに、お声掛け頂くことも増えました。今後は営業時間の拡大を目指し土日の販売も検討しております。法人中長期計画3年目を迎え、全事業ともに安定した運営状況にあります。

これもひとえに関係する皆様様の多大なるご協力の賜物と法人役職員を代表し、心より御礼申し上げます。

なお、今年度は、9名の新人職員を迎え入れ、引き続き「組織人づくりプロジェクト」を実践し、役職員一同力を合わせて精進してまいります。皆様方におかれましては、今まで以上のご指導とご鞭撻を賜りますようお願い申し上げます、新年度のご挨拶とさせていただきます。

平成28年4月吉日



平成28年度 社会福祉法人藤の実会 事業計画

「藤の実会品質！藤の実会プライド」

法人本部

法人の課題：利用者・地域の要請に応える

平成28年度の目標：地域との協力体制強化

- ★中長期計画：第4年度中長期計画の推進
- ★プロジェクトの継続：法人事業拡大の推進
- ★組織人づくりプロジェクト：キャリアパス制度の本格運用
- ★業務効率化：ルーティン業務の効率化
- ★法令遵守：社会福祉法人制度改革への対応
- ★支援向上化：利用者支援向上の推進
- ★地域貢献及び連携推進：防災環境整備の推進
- ★法人事務局体制の強化：計画的な職員の育成
- ★職員体制の整備：法人事業拡大に伴う人材確保の継続

社会福祉法人制度改革の内容

社会福祉法等の一部を改正する法律が4月より施行されました。これは「社会福祉法人について、経営組織の見直しや内部留保の明確化を進め、地域に貢献する福祉サービスの担い手へと改革する。」という施政方針です。社会福祉法人が制度の狭間にあるさまざまな福祉ニーズを主体的に充足することにより、地域社会に貢献することが義務化されるということです。社会福祉法人藤の実会中長期計画で推進して参りましたグループホームの増設や事業計画として取り組んでいるあんしんセーフティーネット事業はその地域社会貢献の一環としてスタートしております。また、経営組織の在り方の見直し（ガバナンスの強化）により、評議員は、これまで諮問機関としていましたが、改正社会福祉法では議決機関として位置付けられました。よって藤の実会でも新制度における各機関の役割は下図のように明確化を図ってまいります。

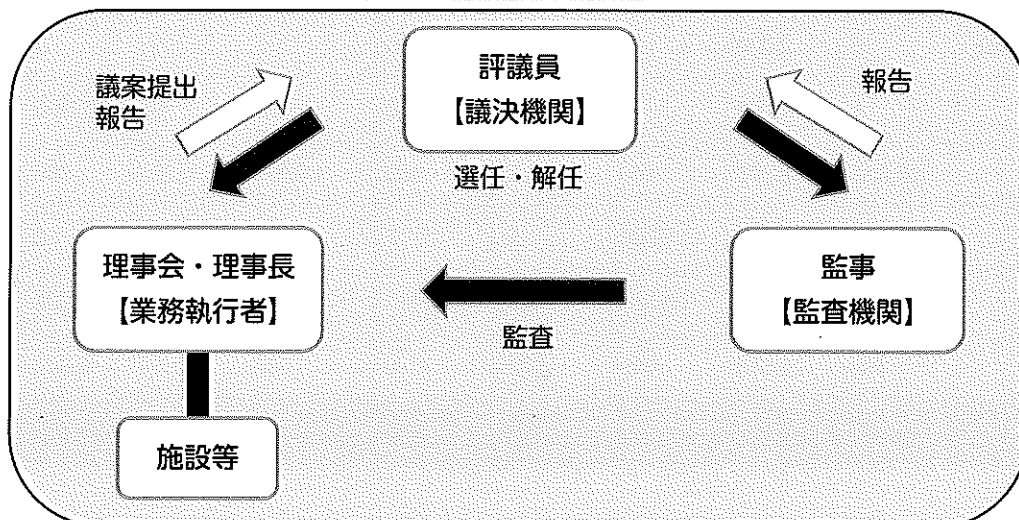

平成28年度 社会福祉法人藤の実会 各事業当初予算

自 平成28年4月1日
至 平成29年3月31日

(単位：千円)

	本部	ところざわ 学園	短期入所 事業	ほるん	さぼっと	所沢市立 はばたき	所沢市立 ゆきわり草	ケアホーム ふじのみ	かがやき	法人合計
就労支援事業収入	0	0	0	0	0	1,760	0	0	3,420	5,180
障害福祉サービス等事業収入	0	362,500	21,400	1,850	16,410	169,058	16,780	91,588	72,204	751,790
借入金利息補助金収入	0	67	0	0	0	0	0	0	0	67
経常経費寄附金収入	150	0	0	0	0	0	0	0	0	150
その他の収入	10	3,270	0	1	45	3,300	0	0	966	7,592
施設整備等補助金収入	0	0	0	0	0	0	0	0	0	0
施設整備等寄附金収入	0	0	0	0	0	0	0	0	0	0
設備資金借入金収入	0	0	0	0	0	0	0	0	0	0
固定資産売却収入	0	0	0	0	0	0	0	0	0	0
積立資金取崩収入	0	0	0	0	0	0	0	0	0	0
拠点区分間繰入金収入	62,000	0	0	8,000	5,000	0	0	0	3,000	78,000
当期収入合計	62,160	365,837	21,400	9,851	21,455	174,118	16,780	91,588	79,590	842,779
前期末支払資金残高	0	0	0	0	0	0	0	0	0	0
収入合計	62,160	365,837	21,400	9,851	21,455	174,118	16,780	91,588	79,590	842,779
人件費支出	350	224,499	6,955	9,170	18,784	124,454	13,707	72,637	60,908	531,464
事業費支出	620	47,600	1,500	255	278	18,070	330	1,505	9,038	79,196
事務費支出	7,432	23,466	0	290	2,124	28,234	2,618	7,204	5,792	77,160
就労支援事業支出	0	0	0	0	0	1,760	0	0	3,420	5,180
支払利息支出	0	194	0	0	0	0	0	1,254	0	1,448
設備資金借入金元金償還支出	0	2,000	0	0	0	0	0	0	0	2,000
固定資産取得支出	0	1,000	0	0	0	0	0	1,900	0	2,900
積立資産支出	30,000	3,200	100	120	269	1,600	125	766	432	36,612
拠点区分間繰入金支出	16,000	50,000	12,000	0	0	0	0	0	0	78,000
当期支出合計	54,402	351,959	20,555	9,835	21,455	174,118	16,780	85,266	79,590	813,960
予備費支出	7,758	13,878	845	16	0	0	0	6,322	0	28,819
支出合計	62,160	365,837	21,400	9,851	21,455	174,118	16,780	91,588	79,590	842,779



平成28年度 事業計画 メンテナンス:「学ぶ」



中長期計画の課題：新入所施設運営のノウハウの構築
平成28年度の目標：支援力の向上

- ★施設入所支援事業：快適で安心できる生活の提供
- ★生活介護事業：生きがいとなる日中活動の提供
- ★短期入所：緊急性の高い利用者の受入
- ★法人の食形態の構築：高齢者・摂食障害者の栄養管理と食事提供
- ★感染症及び健康管理：健康管理の把握・分析と感染症予防の推進
- ★組織強化：共同生活援助事業との連携
- ★中長期計画実現に向けた人材育成：コミュニケーション能力向上

3月は毎年恒例活動グループ納会月！平成27年度は、学園を飛び出して、外での納会を実施！各グループ、いろいろな場所に出掛け、1年間の活動を労いました！お寿司屋さんで食事・航空公園にて散策・ファミリーレストランで食事・お菓子作りなど。

笑顔も多く、頑張りたい事やまたみんなで納会をしたいという話をしながら、とても楽しい時間を過ごしました。

平成28年度も元気に健康で、

充実した日中活動・行事に楽しく参加します！



指定障害福祉サービス事業所 所沢市立はばたき



中長期計画の課題：就労系多機能事業所運営のノウハウ構築、
エリアナンバー1の生活介護事業の提供
平成28年度の目標：日中活動の新たな取り組み

- ★個別支援計画：個別支援計画の充実
- ★就労継続支援B型事業：地域社会とのつながり強化、施設外就労検討
- ★生活介護事業：活動内容の充実
- ★特別活動：運動活動の充実及び利用者特性の見極め
- ★健康管理分析：個別に対応した健康維持・増進の対策
- ★活動環境の整備：安定した活動環境の確保
- ★人材育成：職員の支援スキルアップ



平成27年度 作業納会 ～がってん寿司～



3月25日（金）はばたき作業納会を行いました。今年
は「がってん寿司」さんに出張サービスをしていただく
ことが決まり、気合いの入った「がってん寿司」さんに
雰囲気を合わせ、迫力ある大漁旗をみんなで協力し作製
しました。当日の午前中は、一年間の売り上げ発表とビン
ゴゲームで盛り上がり、お昼の時間は「がってんしょ
うち！」の掛け声と豪華なお寿司で、利用者みなさんの
労をねぎらい1年の締めくりにふさわしい一日となり
ました。



希望!

指定障害福祉サービス事業所

かがやき



中長期計画の課題：就労継続支援B型の安定した運営
平成28年度の目標：利用者・地域の期待・希望に応える。

- ★就労継続支援B型：食品販売を通しての社会参加の強化。
- ★生活介護事業：活動の目標達成と実行課題を明確にする。
- ★特別活動：幅広いニーズに応える活動の展開および利用者特性の見極め
- ★ラジオ体操の導入：午前、午後の作業開始前に意識を切り替えるため、運動を導入する。

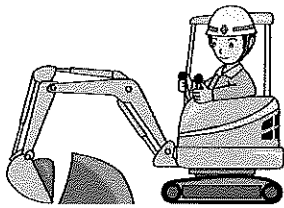

かがやきパワーアップ!

～施設設備のさらなる向上～

かがやきでは、施設設備を一步前進させる大きな工事が2つありました。1つ目は、アスファルト舗装工事です。かがやきの駐車場はこれまで、小石の混じった砂利の路面でしたが、2月27日～29日の3日間の工事ですばらしいアスファルトの路面に生まれ変わりました!以前は砂利でつまずく心配もありましたが、平らな路面になったことでお客様の皆さんはとても歩きやすくなりました。2つ目は階段の手すり工事です。3月19日に階段両側に手すりがついたことにより、上り下りの際の危険性が解消され、より安全性が高まりました!また、3月3日には「SELP」の災害時対応型自動販売機が設置されました。昨年度、ところざわ学園とかがやきは、所沢市と災害時における福祉避難協定を結んだことにより、万が一の災害の際、ライフラインの手助けにもなります。なお、自立を目指して働く障がい者のシンボルである「SELP」自動販売機は、販売利益の一部が施設で働く障がい者の工賃アップや日本セルフセンターと地方の就労支援組織の活動費として還元されます。

開所2年で大きく飛躍したかがやき。3年目もさらにパワーアップしていきます!

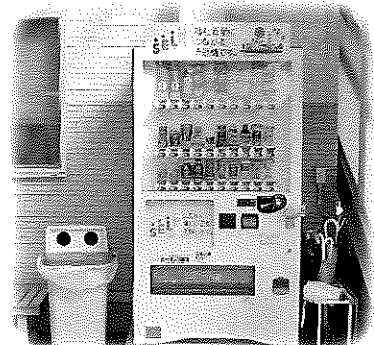
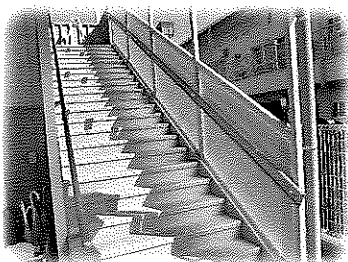

共同生活援助事業「ケアホームふじのみ」

モデルとなるケアホームを目指す!!



共同生活援助事業
ケアホーム
ふじのみ

中長期計画への課題：利用者の主体性を尊重し、
充実した自立生活を構築する
平成28年度の目標：「それぞれの思いを実現しよう」

- ★関係機関との連携強化：利用者の勤務継続に係る状況把握
- ★利用者相互および地域住民への理解促進：町内会行事への参加
：余暇支援の充実
- ★利用者の状況に応じた健康管理：天候に応じた衣類調整支援
- ★緊急時の安全確保：見守りシステムの運用
- ★職員の支援スキルアップ：研修会への参加

下富ケアホーム畑が出来ました!!

2月より下富ケアホーム裏のスペースをお借りし「下富ケアホーム畑」が誕生しました。平岡理事長指導の下、じゃが芋、里芋、椎茸の植え付けを行いました。今後も夏野菜を中心に行っていきます。食物を作る喜び、達成感を皆で分かち合えるよう、草取り、水やりに取り組んでいきます。



見守りシステム運用開始のお知らせ

この度、障害者施設では初となる、離床センサーによる見守りシステムの本格運用が開始しましたことをここにご報告させていただきます。今後は、夜勤者と見守りシステムによる2つの目で、入居者の安全管理に努めていきます。

共同生活援助事業

「所沢市立ゆきわり草」



自分らしく！
バランスよく！



中長期計画への課題：自立支援の充実

平成28年度の目標：自律（セルフコントロール）の向上

- ★個別支援計画の充実：アセスメント資料の整備
- ★関係機関との連携強化：利用者の勤務継続に係る状況把握
- ★余暇支援の充実：行事の追加
- ★ホーム職員の支援スキルアップ：研修会への参加
- ★次期入居者選考に係る利用者把握：休日利用を含めた計画利用の提案
- ★利用者の状況に応じた健康管理：居室換気の習慣化
- ★年間を通じた計画的な清掃支援：大掃除月間（6・12月）分散化

節分 鬼はそと～福はうち～



今年の節分は、なんと！
女性職員が鬼に扮しての登場！
キャーキャー逃げ回る鬼娘と
一緒にみなさんで
大はしゃぎしました！
豆は落花生！



みなさんお待ちかねの
「カラオケ＆外食会」
外食会ではお寿司が回り、
カラオケではダンスで回り、
まわるまわるよ、
時代はまわる♪
27年度も楽しかったですね。

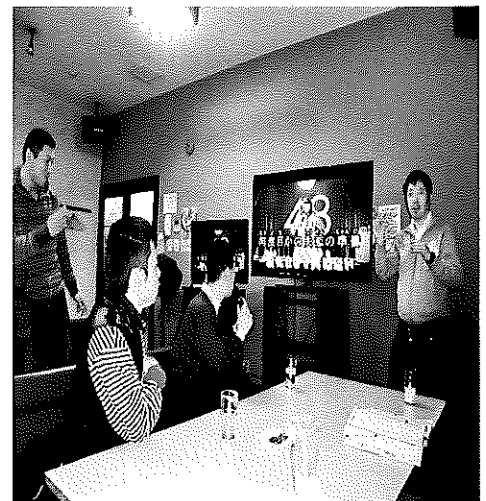

相談支援事業

さぼっと



「地域で動く！地域を動かす！」



中長期計画への課題：「藤の実会を利用したい」の声を増やす
平成28年度の目標：相談支援体制の強化

- ★サービス等利用計画：新規計画相談利用者の獲得
- ★活動支援：制度の啓発活動の推進・在宅の障害者の開拓
- ★人材育成：相談支援技術向上及び新規法令や新制度に対応するための研修受講

☆平成28年度がスタートしました☆

昨年度に引き続き専任の相談支援専門員3名体制で地域の皆様の様々なニーズにお応えしていきます。

- ・障害福祉サービスを利用するには、どうすればいいの？
- ・将来の事を考えると不安・・・。
- ・一人暮らししたいけれど、どうしたらいいかな？

といった、ご相談をお受けしています。市内にお住まいの障害をお持ちの方、ご家族の方または関係者の方からのご相談をお受けしています。

まずは、お気軽にお電話にてさぼっとへご連絡下さい。

【お問い合わせ先】

☆さぼっと☆

〒359-0004 所沢市北原町935-1

TEL 04-2992-7888



安心・安全の防災の専門店

株式会社早稲田技研防災

■電話 04(2943)1022

■FAX 04(2943)1025

事業案内

●防災用品販売

●消防用設備工事及び保守点検



所沢市障害児・者日中一時支援事業

ほるん

「新たな1歩！」



中長期計画への課題：今後の藤の実会のサービスにつながる
利用者を増やす

平成28年度の目標：関係機関との連携強化

★個別支援計画：利用者支援の質の向上・個々の利用者の発達に
応じた活動提供

★活動支援：放課後等デイサービス事業への移行・関係機関との
連携・特別支援学校行事への参加・広報活動の強化

★環境：予約システムの確立

★人材育成：子どもの支援に関する研修会への積極的参加

ライト・イット・アップ・ブルー所沢2016



世界自閉症啓発デーである4月2日、航空公園駅東口駅前広場にて発達障害の啓発を
目的としたイベント、ライト・イット・アップ・ブルー所沢2016が開催されました。
自閉症をはじめとする発達障害啓発のイメージカラーである青色に世界中のランドマー
クや名所旧跡をライトアップし、その光で世界中がつながろう、というもので、国産飛
行機発祥の地所沢ではYS-11が青色の光で照らされました。藤の実会もこのイベン
トに利用者の皆さんが描いた紙袋アートと各事業所の職員が作った個性豊かな『ひかり
のたね』で参加させていただきました。夜が深まっていくなか、優しいブルーの光に飛
行機と満開の桜が包まれ、とても幻想的な光景でした。

草花木果

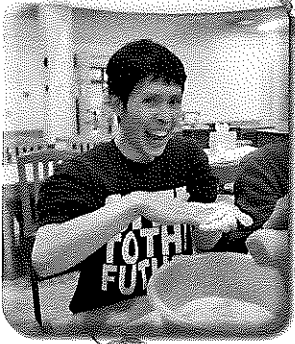

昨年末、株式会社キナリ草花木果の皆様が美容サービスボランティアとして藤の実会へ足を運んでくださり、ハンドマッサージの美容サービスや洗顔時の泡立て方を教えていただきました。手のひら、指の付け根、関節、爪のまわり、つぼを押さえて力を加えながら行われるマッサージに利用者の方もニコニコ、うっとり、気持ち良い～。

大満足の笑顔がたくさん見る事ができました。泡立ての体験は、ほわほわの泡を上手に作る事ができて楽しんでいました。午後の部では、職員向けに、ハンドマッサージの実践講習と質問コーナーを設け、女性職員、美容に対する意識の向上と心と体が癒される温かい時間を過ごすことができました。

株式会社キナリ草花木果の皆様、素敵な時間をありがとうございました。



～癒しの時間～

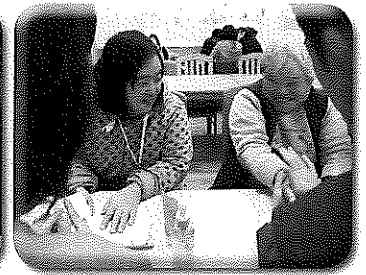

マナー講座

3月4日（金）、ところざわ就労支援センターの手塚氏を講師に招き、はばたき・かがやきの就労継続支援B型の皆さんとお仕事のマナーについて勉強しました。毎年1回行っているこの講座をかがやきと合同で行うことは初めてとなり、参加利用者で会議室は、ほぼ満員。その環境もあってか講座が始まる前から皆さん緊張した面持ちでした。講座の内容は基本的な挨拶、社会的な時間のルール、日常的な身だしなみ等を確認し、その重要性や、なぜ必要なかを学びました。お話を聞く場面は真剣に、挨拶を実践する場面では、きちんと相手の目を見て、にこやかに取り組む事ができました。社会人にとって気持ちの良い挨拶は、とても大事な事と職員共々再確認し、どんな場面においても、気持ちの良い挨拶を今後も心がける有意義な時間となりました。

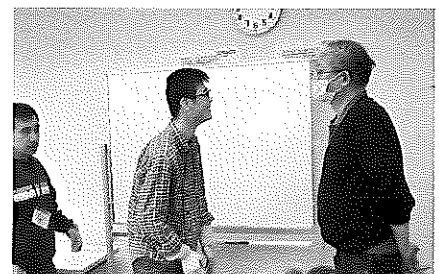
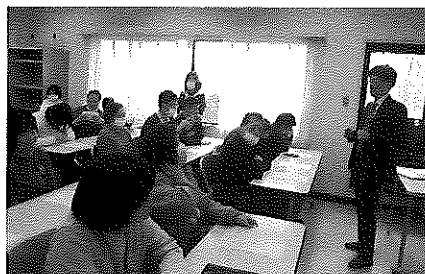



2月9日(火)～15日(月)に所沢西武百貨店で手しごと展が行われました。今年度で12回となるこの展示販売会は、所沢市内障害福祉サービス事業を行う13事業所が4月より10ヶ月の間、話し合いを重ね、手しごと展の開催に向け準備を進めてまいりました。平成24年度より売上金の一部は日本障害フォーラム(JDF)を通じて東日本大震災で被災した障害者支援の為に寄付の活動も続けております。

はばたきからはリサイクル石けんや紙すき製品、刺し子、陶芸品を出品しました。活動を多くの方にご来場いただき、はばたきを多くの方々にアピールすることが出来ました。はばたきの売り上げは37,760円!

15日(月)は、はばたき販売担当。所沢西武百貨店の店員になるということで、ピシッと正装し販売に参加しました。緊張もありましたが、店員としてきちんと接客することが出来ました。

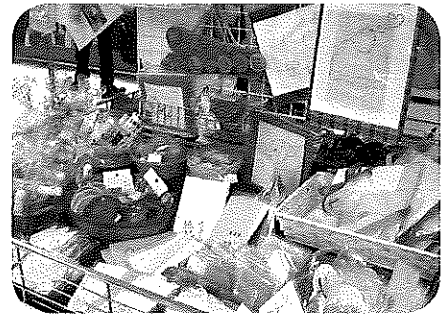
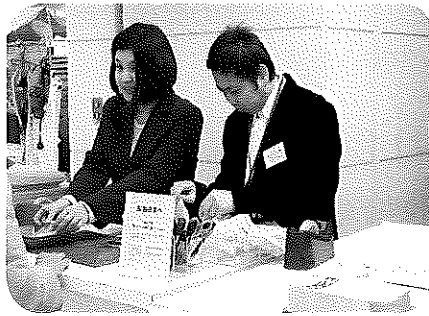

ご寄付報告

田中武一様よりご寄付をいただきました。この度のご寄付は、藤の実会各施設、各事業所を利用する方々のために使用させていただきます。障害福祉に対するご理解を賜り、心より厚く御礼申し上げます。

プロバスケットボールチーム

試合観戦 ご招待



所沢市福祉部障害福祉課を通じて「SMBCコンシューマーファイナンス株式会社」様よりプロバスケットボールチーム埼玉ブロンコスのご試合シートをご提供いただきました。

ご招待席は、コート目の前。初めてバスケットの試合を観戦する利用者の方も多く大きな体の選手に圧倒され、ダンクシュートやロングシュートに大興奮でした。

埼玉ブロンコスを応援しよう

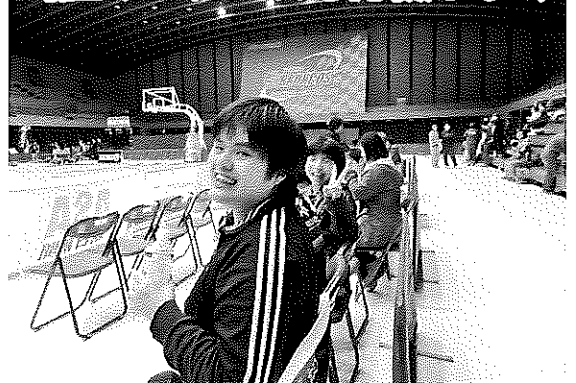

所沢市立社会福祉施設苦情解決検討会議 委員の視察

2月4日（木）所沢市立社会福祉施設苦情解決検討会議の皆様による「所沢市立はばたき」の視察が行われました。総勢11名の方々に施設の概要や苦情処理の体制についてのご説明と活動のご見学をしていただきました。

皆さん熱心に御参加頂き、利用者・保護者のみなさんからのご意見をどのように吸い上げているのか等のご質問もいただきました。日々の連絡帳や電話連絡、アンケートの実施などを行い誠実に対応させて頂き、今後も利用者・保護者の皆さんの声を運営に反映していくことをお伝えしました。

所沢地区民生委員・児童委員協議会 視察研修

2月10日（水）所沢地区民生委員・児童委員協議会の障害者部会の皆様による視察研修が行われました。8名の方に御参加頂き、はばたき、かがやき、ところざわ学園の各事業所をご見学いただき、それぞれの事業所の特色や現状をご覧頂きました。今後も、貴重な意見を頂戴できる機会として、また、自分達の支援を見つめなおす機会として様々な方にぜひご見学をいただきたいと思っております。

所沢市社会福祉協議会 サロン活動

2月17日（水）所沢市役所旧庁舎にて、所沢市社会福祉協議会サロン活動に参加している保護者を対象とした講演を行ってきました。テーマは「グループホームについて」で、講師はケアホームふじのみの涌井課長補佐と、さぼっとの小野寺係長が務めました。当日は7名の保護者にご参加いただき、グループホームでの生活がイメージできるよう、実際の事業所の生活の流れや利用料の事などを交えて説明しました。グループホームについて知りたいこと・不明な点などございましたら、是非さぼっとまでご相談ください。

特別支援学校PTA進路部研修会

2月18日（木）所沢特別支援学校にて、所沢特別支援学校PTA主催の研修会に講師として、さぼっとの小野寺係長が参加しました。当日は30名ほどの保護者の方々に対し、相談支援事業の事や卒業後の障害福祉サービスについての説明を行いました。説明後はご質問をいただき、お子様の卒業後の進路についても関心の高さを感じた研修会でした。

防災行政無線設置

このたび、所沢市の防災対策強化の一環として放送塔から300m以上離れている地域を対象に、防災行政無線の増設がありました。北原町周辺もその地域に該当し、所沢市立はばたきの敷地に放送塔が設置されました。地域の方も「放送が聞こえるようになるのは何かあった時には役に立つ」とご理解あるお言葉を多く頂戴できました。H28.3.14より放送が開始されています。

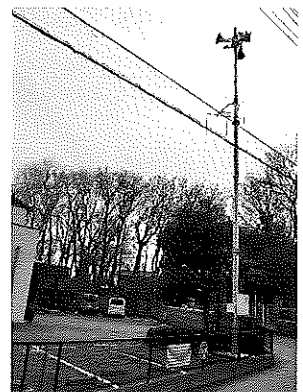

市民文化フェア

4月2日(土)、3日(日)、所沢航空記念公園にて、第31回市民文化フェアが行われました。五分咲きの桜が淡く、花見にちょうど良い時期でしたので、たくさんの方で賑わっていました。2日は、ライト・イット・アップ・ブルー所沢も行われていましたので、日頃より福祉に携わっていただいている多くの方々にお会いすることができ、みなさまに支えていただいていることを実感できた1日でありました。

3日には、市民文化フェア実行委員会さまよりご注文賜り、当日かがやきの団子を納品し飲食ブースで販売をしていただきました。2,500本は、みごとに完売し、多くのみなさまのお力で藤の実会が、いろいろな場面において元気に活動できていることを痛感いたしました。

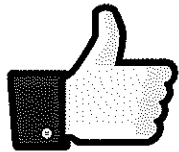

いいね!



Facebook はじめました!!

フェイスブックを通じて法人の日々の動き、法人の状況を保護者の方をはじめ、藤の実会に携わって頂いているの方々、または藤の実会を知らないの方々にも情報を発信し、多くの方々に障害福祉サービスを理解して頂きたいという考えのもと開設いたしました。

社会福祉法人 藤の実会

出来る限り、新しい情報を発信していきたいと思っておりますので、お時間ある際に、ご覧いただけたらと思います。

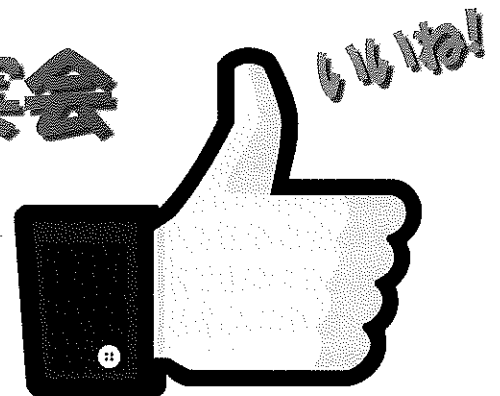

職員紹介

平成28年4月1日、新しい職員が加わり、新年度がスタートしました。
新たな正規職員9名に「これからチャレンジしたいこと」を聞いてみました。
どうぞ宜しくお願いします！！

正規職員として頑張ります！

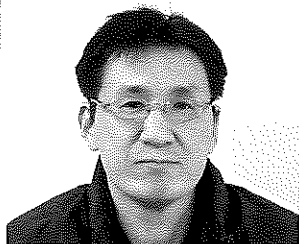

ところざわ学園 主任
浦上 亨

笑顔と挨拶を忘れずに仕事をする。身体を動かしたい。

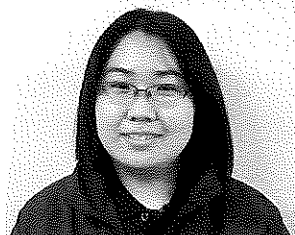

ところざわ学園 支援員
桜井 玲好

利用者さんと共に笑顔になれる環境で保護者の方が安心できる環境を作る。

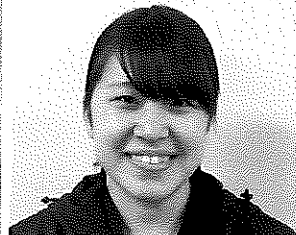

ところざわ学園 支援員
石田 愛海

笑顔は忘れず積極的に行動していきたい。

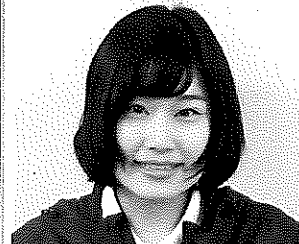

ところざわ学園 支援員
高橋 二千花

福祉についての理解を深める



ところざわ学園 支援員
富樫 蓮

色んなことに目を向け前向きに取り組む。

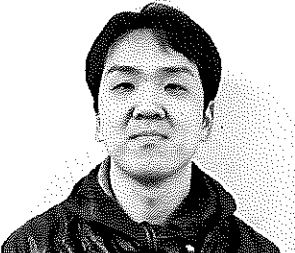

ところざわ学園 支援員
石渡 裕輔

障害について、福祉についての理解を深める。



所沢市立はばたき
支援員
五十嵐 早紀

社会福祉士の資格を取得する。



所沢市立はばたき
支援員
秋葉 恵理香

何事もポジティブに考え前向きに行動する。

編集後記

今年度も希望に満ちた新人達が入って来ました。私も21年前が懐かしいです。利用者、保護者、仲間、地域の人達とこれから素敵な出会いが待っています。もちろん苦しいこと、悩むこともありますが、藤の実会は「失敗したらガッツポーズ」失敗は自分が成長する為の神様からの贈り物と思いスーパーポジティブに頑張っていきます。松岡修造さんの受売りですけど…

できる！笑ってごらん！諦めるな！ H・S

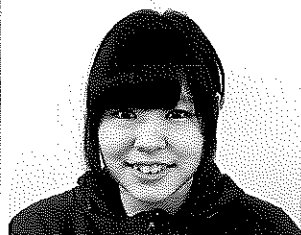
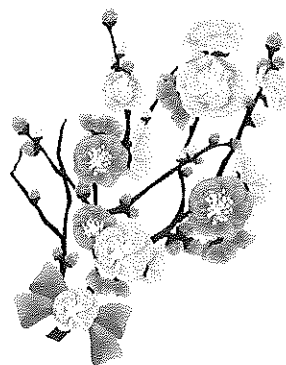

かがやき 支援員
小関 彩理

先輩から良い所を吸収する。笑顔で仕事する。遠い所までドライブに行く。

OA機器・オフィス家具・事務用品

(株) オフィス・サプライ

〒359-0001 埼玉県所沢市下富1093-16
TEL 04(2943)7500/FAX 04(2943)7505
<http://www.kkos.co.jp>



SHIFT_joy of shopping



日産サティオ埼玉 所沢上安松店

TEL 04-2998-2332

所沢市上安松1244-1

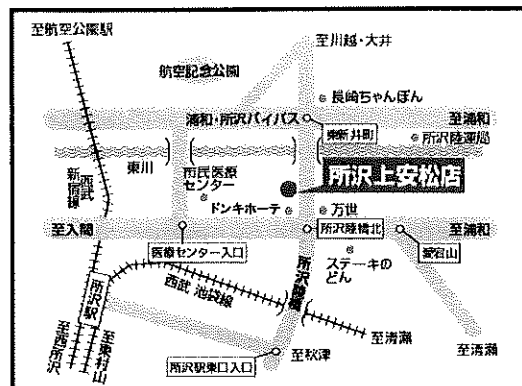

お車のことならおまかせください!!
まずは、お電話を...



住まいのサロン

三恵不動産株式会社

〒359-1123 所沢市日吉町12番-1号 ワルツ1F (西武百貨店所沢店内)
【売買部】 ☎04-2924-5111 (代) 【賃貸部】 ☎04-2927-3011 (代)
FAX 04-2924-5112 <http://www.san-kei.jp>
埼玉県知事免許(12)第4076号 埼玉県宅地建物取引業協会会員

武州  ガス

<http://www.bushugas.co.jp>

本社: 川越市田町32-12 TEL 049-241-9000

所沢営業所: 所沢市泉町 1794-2 TEL 04-2928-9000



Si 全ロセンサー搭載
センサーコンロ



水廻りのお悩み、お気軽にご相談下さい!!

給排水・衛生・空調設備一式

カスヤセツビコウギョウシヨ
(株) 槽谷設備工業所

本社 〒359-1145 埼玉県所沢市山口2825-1
電話 04-2923-8888/FAX 04-2923-8869
支店 〒189-0003 東京都東村山市久米川町5-20-25
電話 042-393-2968/FAX 042-393-8821
E-mail: kasuya@yacht.ocn.ne.jp
<http://www.kasuyasetsubi.com>

社会福祉法人藤の実会

〒359-0004 埼玉県所沢市北原町932-1 ところざわ学園内 電話 04-2992-5096
URL <http://www.fujinomi.jp>

指定障害者支援施設 ところざわ学園

〒359-0004 埼玉県所沢市北原町932-1 電話 04-2992-5096

指定障害福祉サービス事業所 所沢市立はばたき

〒359-0004 埼玉県所沢市北原町924-3 電話 04-2935-4799

指定障害福祉サービス事業所 かがやき

〒359-0004 埼玉県所沢市北原町935-1 電話04-2941-4105

共同生活援助事業 所沢市立ゆきわり草

〒359-0004 埼玉県所沢市北原町924-2 電話 04-2935-4334

所沢市障害児(者)日中一時支援事業 ほるん

〒359-0004 埼玉県所沢市北原町932-1 ところざわ学園内 電話 04-2992-5096

所沢市相談支援事業/埼玉県障害児等療育支援事業 さぽっと

〒359-0004 埼玉県所沢市北原町935-1 電話 04-2992-7888

共同生活援助事業 ケアホームふじのみ

〒359-0027 埼玉県所沢市松郷265-10 電話 04-2946-8512 (さくら草・かすみ草)

〒359-0001 埼玉県所沢市下富285-2 電話 04-2968-8544 (れんげ草・つきみ草・ふくじゅ草)