

あすは  
明日 翔

発行・編集人：社会福祉法人 藤の実会  
編集人 社会福祉法人 藤の実会  
発行日：平成29年1月1日  
〒359-0004 埼玉県所沢市北原町932-1  
TEL. 04-2992-5096  
FAX. 04-2992-5095

迎春



目次

- ・新年のご挨拶 ..... P 2
- ・ハロウィン ..... P 3
- ・所沢市民フェスティバル ..... P 4
- ・かがやき ..... P 6
- ・合同防災訓練 ..... P 7
- ・「所沢市立はばたき」収穫祭・親子レクリエーション ..... P 8
- ・ところざわ学園 収穫祭 ..... P 9
- ・所沢市立ゆきわり草・ケアホームふじのみ ..... P10
- ・さぼっと・ほるん ..... P11
- ・ステップアップ研修・社会福祉大会表彰・編集後記 ..... P12

# 謹賀新年

社会福祉法人藤の実会 理事長 平岡 久司

新年あけましておめでとうございます。本年もよろしくお願い申し上げます。

障害者の日常生活及び社会生活を総合的に支援するための法律（障害者総合支援法）も施行から早くも4年目。世界がめまぐるしく変化する中で、私たちも常に変化を求められています。平成29年4月には、経営組織の在り方の見直しや財務規律の強化といった社会福祉法人改革を柱とする「社会福祉法等の一部を改正する法律」（改正社会福祉法）が施行される予定です。

変化を受け止め、前進していくことへの不安感や困難さの中で、私たちの未来を切り開く力の源である皆様の存在の大切さを改めて実感しているところであります。

さて、社会福祉法人藤の実会においては、第2次中長期計画を遂行しております。

計画どおりには、なかなか進まないこともございますが、埼玉県より県営住宅の有効活用と障害者の地域移行推進の実現に向けた協力依頼を受け、平成28年12月に共同生活援助事業ケアホームふじのみとして、県営住宅の一室をお借りした定員2名の「県営けやき108」を無事に開設することができました。

これもひとえに利用者の皆様をはじめ、行政、地域関係者や地域住民の皆様のご理解とご協力あつての賜物と存じます。法人役職員を代表し、心より御礼申し上げます。

これからもより一層の地域社会の期待に応えるべく、社会の動向や地域住民の皆様の声に十分に耳を傾けながら、柔軟かつ着実に歩みを進めて参る所存でございますが、いつもそこに「藤の実会らしさ」があるよう、利用者、職員とともに幸せを創っていきたいと思います。

本年も皆様のご指導、ご鞭撻のほどよろしくお願い申し上げます。

平成二十九年元旦

# HALLOWEEN

かがやき  
ところざわ学園  
合同行事! はばたき

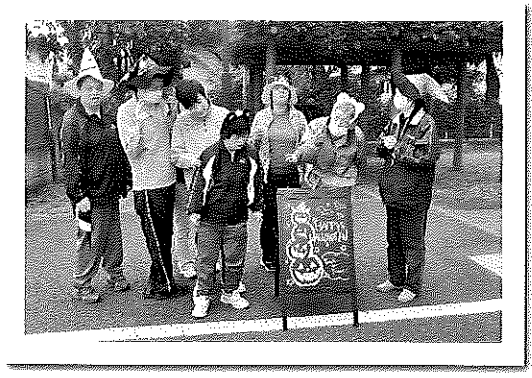
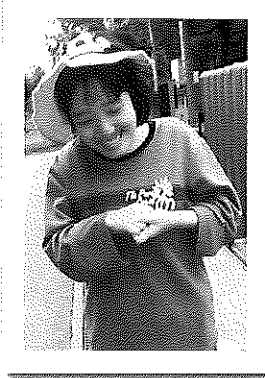

昨年に引き続きハロウィンイベントを今回も3事業所合同で行いました。みなさんハロウィンイベントはもう慣れているようで、帽子やマントの装飾品を見てソワソワしている人もいたり・・・みんなで各事業所を訪れ、大きな声で「トリック・オア・トリート!」



2回目ということもあり、流れを覚えているのか「お菓子下さい!」と大きな声で言う方も…。

普段あまり会わない他事業所の方との交流を図ることで、笑顔も多く楽しいイベントとなりました。

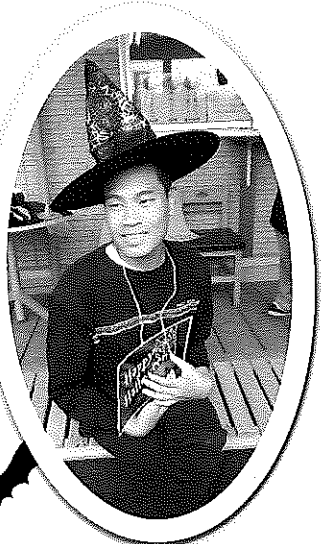

# 第37回所沢市民フェスティバル!

10月29日(土)、30日(日)の2日間、航空記念公園で第37回所沢市民フェスティバルが開催されました。藤の実会では、ところざわ学園、はばたき、かがやきの3施設が出店しています。肌寒い天気でしたが、会場はたくさんの人で賑わい、活気に満ちていました。会場まで足を運んで下さった関係者の皆様、ありがとうございました。



## ところざわ学園

いらっしゃい  
ませ〜!



ところざわ学園イエ〜イ!!

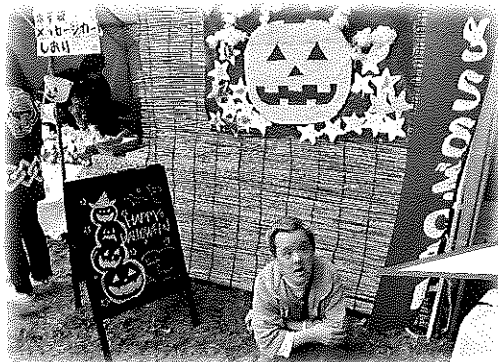

紙すき製品、フェルト製品を販売!



曇りがちの天気だけど、お客さんの熱気でほかほか!  
2日間の売上は27,640円でした! 購入して頂いた皆さん、ありがとうございます!

## 所沢市立はばたき

はばたきでは、手作り石けん、里いも、紙すき製品、陶芸品などを販売しました。売り上げは、29日（土）は30,780円、30日（日）は24,740円。販売を担当した利用者の「いらっしゃいませ〜！」の元気な声が響き渡りました。多くの方にはばたき製品を知っていただく良い機会になりました。



「PRコーナーにて、いらっしゃいませ〜！」



はばたき製品は種類も豊富で大好評！

## かがやき

かがやきでは団子を販売しました。所沢名物深井醤油をふんだんに使った団子は大好評！両日で3,000本近く売り上げました。

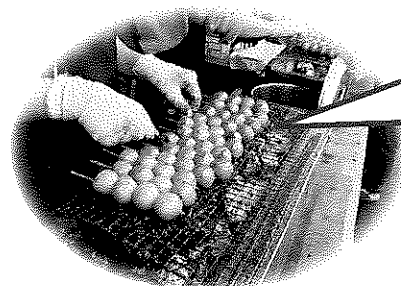

炭で焼いた  
団子は香ば  
しくて最高！

指定障害福祉サービス事業所

# かがやき

## 社会体験外出 ～こんにゃくパークへ！～

平成28年11月2日（水）、かがやき生活介護のメンバーで、群馬県にあるこんにゃくパークへ行ってきました。晴天にも恵まれ、みんなで手作りこんにゃくゼリー作りの体験をしてきました。

かがやきに着くと「楽しかった！」「また行きたい～！」の音がたくさん聞かれました。普段の仕事のいいリフレッシュになりました。



みんなで美味しいこんにゃくゼリー作り！！

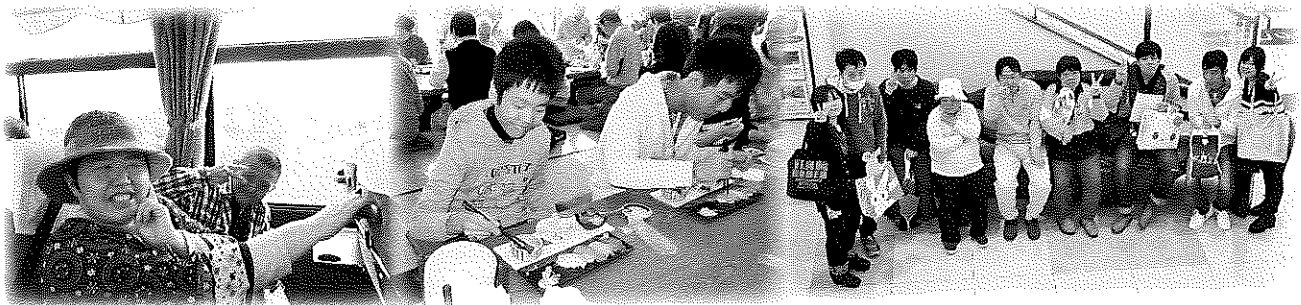

バスに乗って出発～！！

美味しい食事にお腹も満腹

## かがやき団子絶好調！

### ～イベント出店でかがやき団子を地域へ～

10月、11月は様々なイベントが多数あり、かがやきでは積極的にイベントに参加し、かがやき団子を地域に広めてきました。団子の準備に追われる毎日でしたが、イベントで得た収益は利用者の方の工賃UPにつながるので、みんなのやる気も上がり、仕事の充実感を感じる良い機会でした。これからも多くの方にかがやき団子を知っていただけようがんばります。

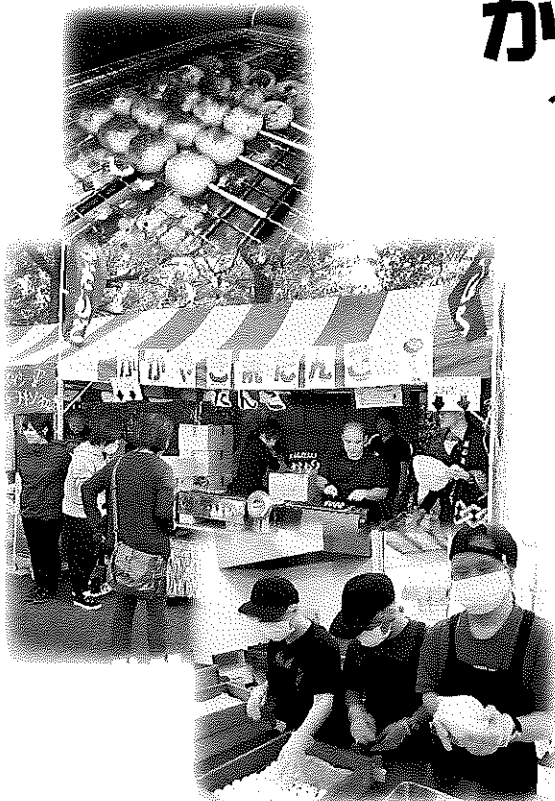

### 出店イベント一覧

10月29日(土)、30日(日)	所沢市民フェスティバル
11月5日(土)、6日(日)	武州ガス展
11月18日(金)	おおぞら祭り
11月19日(土)	トコトコフェス
12月11日(日)	所沢シティマラソン

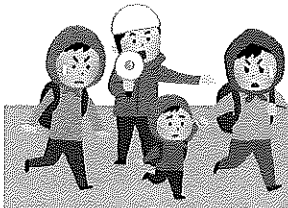

# 合同防災訓練

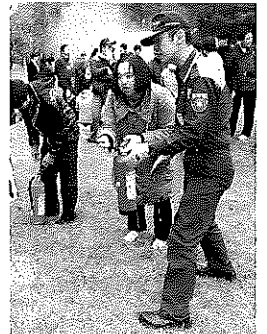
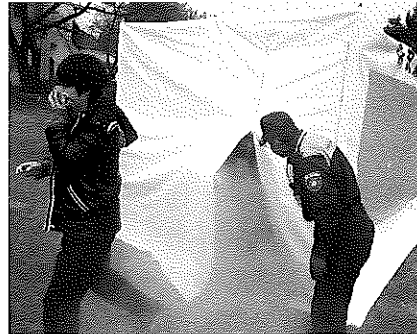

11月14日（月）に、消防署立会いのもと、秩父学園・きぼうの園・ところざわ学園・かがやき・はばたき・ゆきわり草・北原町内会の皆さんで合同防災訓練を行いました。

大きな災害を想定してのこの訓練。各事業所から、避難場所の秩父学園に避難しました。緊張されている様子も見受けられましたが、合同防災訓練を始めて今年で4回目であり、皆さん落ち着いて避難することができています。

訓練後は希望された方のみ、煙ハウス・水消火器体験を行っています。煙ハウスでは、消防士の「煙の中では煙を吸わないよう、ハンカチなどで口や鼻を覆いながら屈んで歩くように」との話をしっかりと聞き、事前にハンカチを当て準備する人の姿が多く見受けられました。煙ハウスから出ると、強張っていた表情がパッと明るくなり、皆さんの緊張感が伝わってきました。水消火器体験は、初めて使う消火器に戸惑う姿も見られましたが手順通りに扱うことができています。

もしもの時に備えて日ごろからしっかり訓練することが大切です。

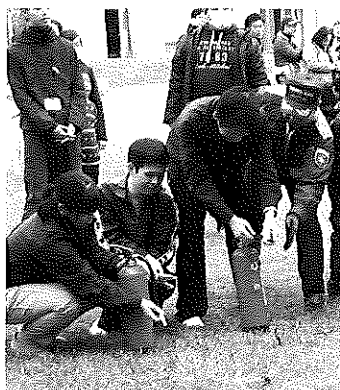
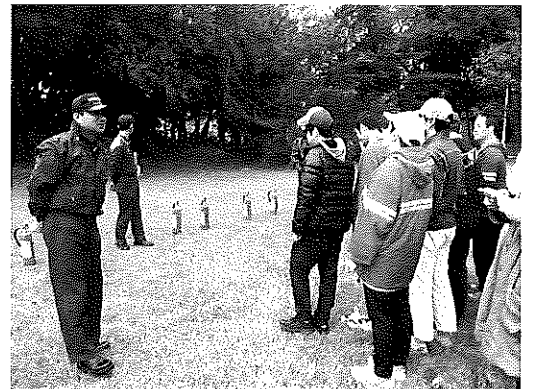
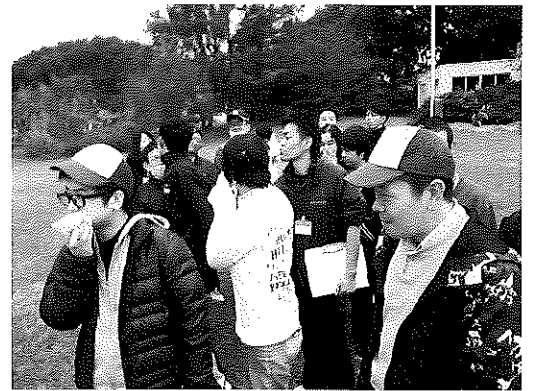

# 指定障害福祉サービス事業所 所沢市立はばたき

## 所沢市立 はばたき収穫祭



11月15日（火）～17日（木）に活動公開があり、収穫祭は16日（水）に行われました。

収穫祭では、ファンファームで採れた野菜の奉納や、来年の豊作の祈願を行いました。立派な里芋やさつまいも、ししとうが奉納され、皆さん「おお～、すごい!!」と大盛り上がりでした。

また、各グループ上半期の売り上げ発表も行ない、「お疲れ様、下半期も頑張りましょう!」と称えあいました。

昼食は、秋の味覚がたっぷり詰まったお弁当。ファンファームの畑で採れた野菜がふんだんに使われており、ボリュームも満点。おいしい食事に皆さん大満足でした。併せてスライドショーも上映され、沢山の写真を見ながら、楽しいひと時を過ごしました。

ご参加いただきました多くの皆様、ありがとうございました。

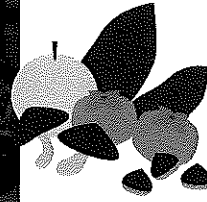
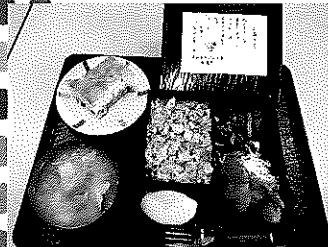

## 親子レク



10月26日（水）に、保護者会主催の親子レクリエーションが行われました。秩父学園の体育館をお借りし、外部より講師を招いての実施。

すずらんテープで作られた枠に合わせ足を上げて歩いたり、ふわふわのマットの上を音楽に合わせて歩いたり、マットの上でごろごろと転がったり…。様々な運動を行ない、楽しい時間を過ごしました。

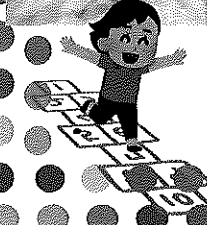



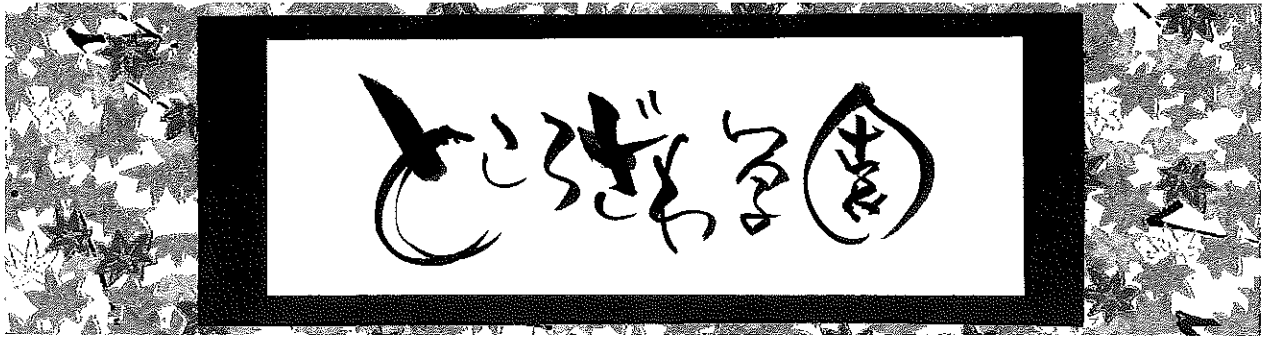

## とこざわ学園 収穫祭! が雪合戦! ?

11月25日 金曜日に、とこざわ学園「収穫祭」を行な・・う予定でしたが、前日に11月では半世紀ぶりの積雪が観測され、収穫祭当日の路面状態などを考慮し寮内での食事だけとなった収穫祭でした。しかし、当日は雲ひとつ無い快晴となったので外に集合しみんなで雪合戦を行ないました。雪を投げあい、凄く楽しんでいる様子で素敵な笑顔がたくさん見られました。息がきれるほど、はしゃいで良い運動にもなりました。楽しんだ後は、農業班が収穫した栗とじゃがいもを使用した栗ご飯とじゃがバターを食べ、また次への収穫に向け頑張っていきましょう!という気持ちになりました。

栗畑には12本の栗の木があり、この広い土地で整備・肥料撒き・収穫を行なっているよ!  
もう1つの畑ではじゃがいもを収穫し、じゃがバターにしてとても美味しかった!!



外でみんなで収穫祭メニューを食べる予定が雪合戦!  
手が冷たかったけど、雪でみんなと遊べて楽しい!

冷たい!!  
楽しい!



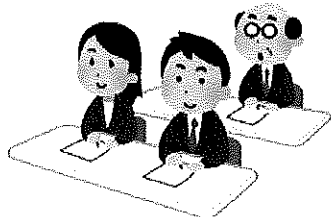

# 職員研修



## ステップアップ研修

研修の季節がやって来ました。恒例の職員向け研修を産業能率大学から諸田講師を招き11月19日（土）に実施しました。

今回は福祉業界、サービス業界の現状を踏まえ、日頃の仕事を振り返り、「働く」ことの意味、自己成長の働き方、プロ意識の向上を図ることをねらいとした研修でした。

PDCAサイクルを踏まえた仕事の進め方、スキルアップのための意識、知識、学ぶことの大切さ、また実際にメンバーの日頃の仕事を振り返り、喜びや達成感を共有する事例・そこから学んだこと、悩みや問題の解決方法を共有することで自分の仕事に活かせる、仲間と支えあうことなど、グループワークを交えながら学びました。最後に私たちが仕事の中で「やりたい」「できそう」と思う気持ちを形にするため、その思いに至るまでの行動基準の計画を作成してみました。参加者全員が意欲を見せキラキラと輝いていました。

今後も、職員一人ひとりステップアップを目指し、輝き続ける組織を目指してまいります。



## 埼玉県社会福祉大会・永年勤続表彰受賞



会長表彰 勤続15年

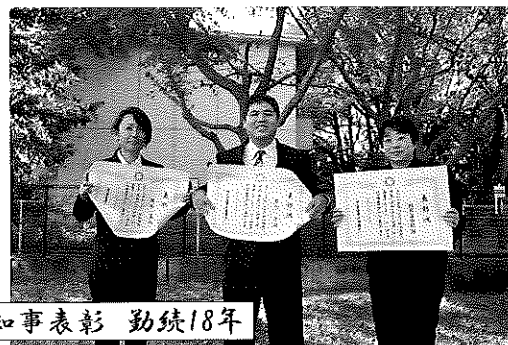

知事表彰 勤続18年

11月16日、さいたま市文化センターにて平成28年度埼玉県社会福祉大会が行われました。私たちは、藤の実会を通じて、長年、埼玉の福祉に育てられて参りました。

これからも一職員として、経験を役立てながら、利用者・保護者の皆様、そして地域の皆様に「精一杯恩返しを」の気持ちで励む所存でございます。

今後をご指導、ご鞭撻のほどよろしくお願い申し上げます。

## 編集後記



私事ですが、4年前から始めた合気道で初段を頂くことができました。その際に師匠から合気道の修行を通して、人に気を遣えるような人間になって欲しいと言うありがたいお言葉を頂きました。師匠のお気持ちに感謝して、新年も利用者、保護者、職員、地域社会とバンバン合気して藤の実会を「笑顔満祭」の1年に、していきたいと思ひます。

S.H

OA機器・オフィス家具・事務用品

# (株) オフィス・サプライ

〒359-0001 埼玉県所沢市下富1093-16  
TEL 04(2943)7500/FAX 04(2943)7505  
<http://www.kkos.co.jp>



SHIFT\_joy of shopping



## 日産サテライト埼玉 所沢上安松店

TEL 04-2998-2332

所沢市上安松1244-1

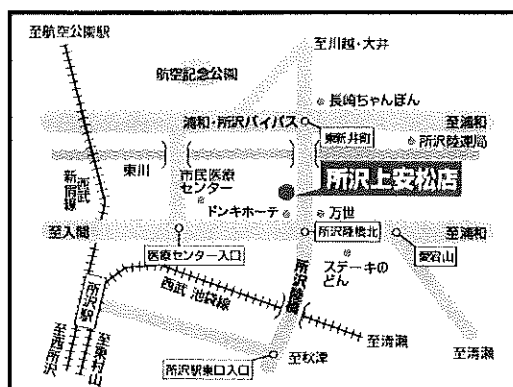

お車のことならおまかせください!  
まずは、お電話を...



住まいのサロン

# 三恵不動産株式会社

〒359-1123 所沢市日吉町12番-1号 ワルツ1F (西武百貨店所沢店内)  
【売買部】 ☎04-2924-5111 (代) 【賃貸部】 ☎04-2927-3011 (代)  
FAX 04-2924-5112 <http://www.san-kei.jp>  
埼玉県知事免許(12)第4076号 埼玉県宅地建物取引業協会会員

地域発展のエネルギー

90<sup>th</sup>  
おかげさまで90周年

武州  ガス

本社: 川越市田町32-12

TEL 049-241-9000

所沢営業所: 所沢市泉町1794-2

TEL 04-2928-9000



水廻りのお悩み、お気軽にご相談下さい!!

給排水・衛生・空調設備一式

カスヤセツビコウギョウシヨ  
(株) 槽谷設備工業所

本社 〒359-1145 埼玉県所沢市山口2825-1

電話 04-2923-8888/FAX 04-2923-8869

支店 〒189-0003 東京都東村山市久米川町5-20-25

電話 042-393-2968/FAX 042-393-8821

E-mail : kasuya@yacht.ocn.ne.jp

http://www.kasuyasetsubi.com

## 社会福祉法人藤の実会

〒359-0004 埼玉県所沢市北原町932-1 ところざわ学園内 電話 04-2992-5096  
URL <http://www.fujinomi.jp>

### 指定障害者支援施設 ところざわ学園

〒359-0004 埼玉県所沢市北原町932-1 電話 04-2992-5096

### 指定障害福祉サービス事業所 所沢市立はばたき

〒359-0004 埼玉県所沢市北原町924-3 電話 04-2935-4799

### 指定障害福祉サービス事業所 かがやき

〒359-0004 埼玉県所沢市北原町935-1 電話04-2941-4105

### 共同生活援助事業 所沢市立ゆきわり草

〒359-0004 埼玉県所沢市北原町924-2 電話 04-2935-4334

### 所沢市障害児(者)日中一時支援事業 ほるん

〒359-0004 埼玉県所沢市北原町932-1 ところざわ学園内 電話 04-2992-5096

### 所沢市相談支援事業/埼玉県障害児等療育支援事業 さぽっと

〒359-0004 埼玉県所沢市北原町935-1 電話 04-2992-7888

### 共同生活援助事業 ケアホームふじのみ

〒359-0027 埼玉県所沢市松郷265-10 電話 04-2946-8512 (さくら草・かすみ草)

〒359-0001 埼玉県所沢市下富285-2 電話 04-2968-8544 (れんげ草・つきみ草・ふくじゅ草)

〒359-1111 埼玉県所沢市緑町4-26 (県営けやき108)