

あすは
明日翔

発行・編集人：社会福祉法人 藤の実会
編集人 社会福祉法人 藤の実会
発行日：令和2年5月1日
〒359-0004 埼玉県所沢市北原町932-1
TEL. 04-2992-5096
FAX. 04-2992-5095



目次

新年度のご挨拶	P2
新規指定障害福祉サービス事業所 きらめき	P3
令和2年度 法人本部事業計画・第3次法人中長期計画進捗状況報告	P5
令和2年度 藤の実会当初予算	P6
ところざわ学園	P7
所沢市立はばたき	P8
かがやき	P9
所沢市立ゆきわり草・ケアホームふじのみ	P10
さぼっと・ほるん	P11
手しごと展	P12
虐待防止研修・安全運転講習	P13
新任職員紹介・寄附報告・編集後記	P14

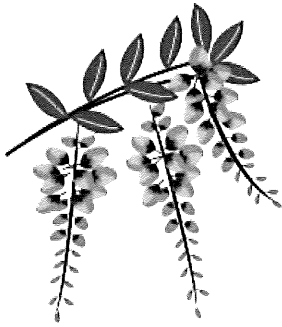

新年度のご挨拶

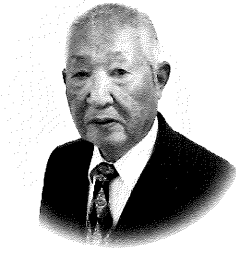

社会福祉法人藤の実会 理事長 平岡 久司

陽春の候、皆様におかれましては益々ご清祥のこととお慶び申し上げます。

ご利用者及び関係機関の皆様には、昨年度大変お世話になり、誠にありがとうございました。

今年は新型コロナウイルスの世界的な感染拡大により、生活面、経済面等で多大なる影響が生じております。私共、福祉施設を運営する者としては、こうした見えざるウイルスの脅威に対して、あらためて組織的な取り組みやリスクマネジメントの重要性を感じたところであります。利用者の皆様、そして職員の安心と安全を守る上で令和2年度もさらなる環境整備に取り組んでいく所存です。

さて、第3次法人中長期計画で予定しておりました、新規通所事業所「きらめき」が令和2年4月に開所いたしました。定員は20名で、下請け作業および運動プログラムを取り入れた生活介護事業になります。これで、当法人の通所事業所は、所沢市立はばたき、かがやき、そしてきらめきの3事業所となりました。こうした事業展開の拡大に加え、さらなる地域福祉の推進、地域ニーズに応えるため、第3次法人中長期計画に行動援護等移動支援事業をあらたに追加しました。入所事業所、通所事業所、共同生活援助事業、そして地域生活をサポートする移動支援事業と、障害者の方々を包括的に支援していく仕組み作りに引き続き取り組んでまいります。

施設整備の計画推進と並行して、当法人では令和2年度においてホームページをリニューアルする予定です。より見やすく、情報発信力を高めることで、地域への浸透を強化し、福祉業界の課題であります人材の確保につなげていけたらと考えております。また、人材の定着につきましても、有給休暇、育児休暇の取得促進、業務の効率化を図り、ワークライフバランスのさらなる推進を促し、長期的に働ける職場環境の実現を目指します。

地域への貢献事業といたしましても、暮らしの相談事業、あんしんセーフティネット事業、地域小中学校への福祉体験活動の場の提供など地域貢献活動にも引き続き力を入れ、より一層地域社会の期待に応えられるよう、役職員一同力を合わせて精進してまいります。

令和2年度におきましても、ご利用者及び関係機関の皆様方には、今まで以上のご指導とご鞭撻を賜りますようお願い申し上げます、新年度のご挨拶とさせていただきます。

令和2年4月吉日

指定障害福祉サービス事業所 きらめき

社会福祉法人藤の実会では現在、第3次中長期計画を進めています。その中の一つ、指定障害福祉サービス事業所整備プロジェクトは、平成30年7月より、所沢市立はばたき、かがやきに続く、3つ目の通所事業所の整備に取り組んで参りました。おかげさまで令和2年4月に無事に開所を迎えることができ、心より感謝申し上げます。

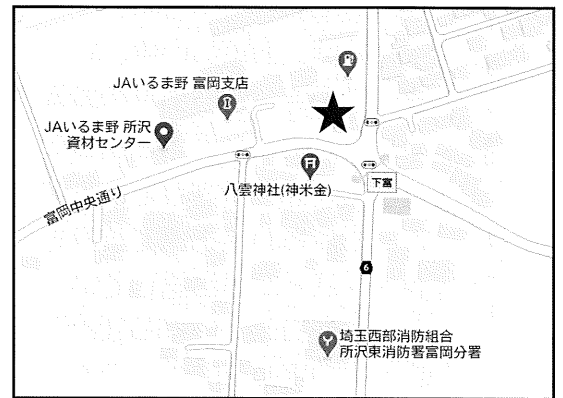

事業概要

☆生活介護事業 定員20名
(令和3年4月より 定員30名)

☆場所：所沢市下富月見原626-1

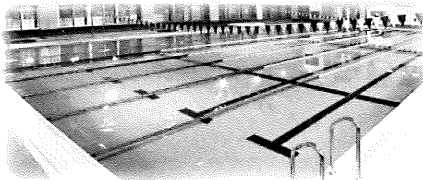

活動内容

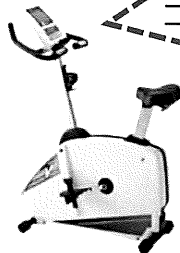

きらめき自慢の
コードレスバイク！



☆下請け作業

地域業者から受注した下請作業やダイレクトメールのポスティングなどを通して、作業能力の向上や売り上げの向上を目指すとともに、社会参加や個々の作業目標への達成感を得られる活動を提供していきます。

☆運動活動

毎日、運動の機会を提供します。ウォーキングやエクササイズなどの運動の他、トレーニングマシンを使用した運動を行います。また、月に1回程度、民間企業のプールにて水中歩行や水泳を通して有酸素運動と心のリフレッシュを図ります。

☆年間重点行事

3～4ヶ月に1度、目標とする重点行事を位置づけ、施設全体で一体感を持って取り組み、達成感を得られるような支援を展開します。

指定障害福祉サービス事業所 きらめき



内覧会



2月26日（水）、関係機関の方やきらめきの利用希望者の方を対象とした内覧会を実施しました。

当日は、お忙しい中、たくさんの方に足を運んで頂き、きらめきの設備や活動内容についてご説明させて頂きました。

当法人を利用されている保護者、後見人の方にもきらめきを見て頂けたらとプロジェクトメンバーでも企画していましたが、この時期は新型コロナウイルスの渦中でもあり、当法人内の事業所に外部の方の立ち入りをご遠慮頂いていた時期でもあった為、やむを得ず中止とさせて頂きました。きらめきが開所し、新型コロナウイルスも落ち着いて来たら、改めて内覧会を開催できればと考えています。



メインテーマ

「スタート！」

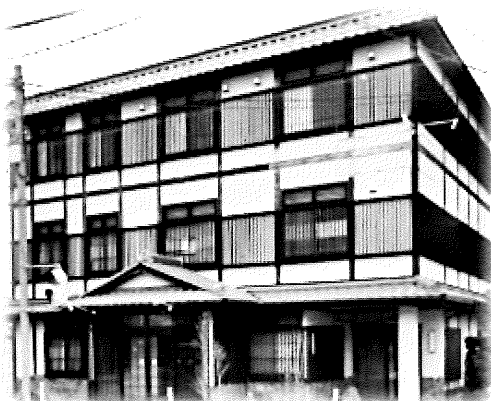
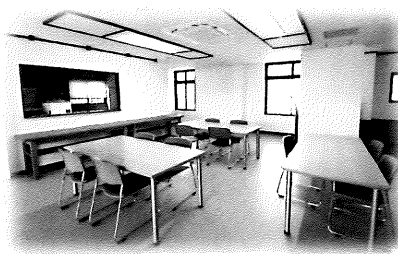

中長期の課題：施設情報の発信と新規利用者の確保
令和2年度の目標：安定した活動の提供

★活動支援：下請け作業、ポスティング作業の実施
運動トレーニング、プール活動の実施

★健康管理：健康管理の把握と感染症対策の推進

★活動環境の整備：障害特性に応じた作業環境の設定

★人材育成：事業所の特性に合った研修の実施
情報の共有

令和2年度 社会福祉法人藤の実会 事業計画

メインテーマ

「地域とのつながり・法人内連携推進」

法人
本部

法人の課題：利用者・地域の要請に応える

令和2年度の目標：第3次法人中長期計画の推進

- ★中長期計画：第3次法人中長期計画の推進
- ★人材育成：人材育成および定着促進、働き続けられる職場環境の整備
SNS等の利用による法人情報の積極的発信
- ★法人組織力の強化：各種会議および協議の連携強化、適切な運営体制の
確立、BCP（事業継続計画）の策定、社会福祉法人による公益的な取
り組みの推進

第3次法人中長期計画進捗状況報告

社会福祉法人藤の実会では、第3次法人中長期計画達成に向け、各プロジェクトチームを発足させ、プロジェクトメンバーで施設整備スケジュールの検討、資金計画等様々な協議を重ね計画の推進をしています。

こうした中、障害福祉サービス事業所整備プロジェクトチームにおいて、令和2年4月開所を目指しておりました、定員20名の通所事業所、「きらめき」を計画どおり開所いたしました。当法人としましては、通所事業所は3ヶ所目となります。日中活動の場として、様々なプログラムを利用者の方々に提供することで、より豊かな生活を支えられるよう事業所運営に努めてまいります。

また、令和2年度は行動援護等移動支援サービスプロジェクトを本格稼働し、障害者の方々の外出支援をとおして、地域生活の幅を広げていけるよう、情報収集等を行い、事業の実現に向け取り組んでまいります。今後も地域ニーズを的確に捉え、地域に根ざした法人を目指して参ります。

令和2年度 社会福祉法人藤の実会 各事業当初予算

自 2020年 4月1日
至 2021年 3月31日

	本部	ところざわ 学園	短期入所 事業	ほるん	さぼっと	所沢市立 はばたき	所沢市立 ゆきわり草	ケアホーム ふじのみ	かがやき	きらめき	法人合計
就労支援事業収入	0	0	0	0	0	1,650	0	0	4,000	0	5,650
障害福祉サービス等事業収入	0	387,000	19,000	2,161	15,175	170,353	17,864	91,120	75,500	21,700	799,873
生活困窮者相談支援事業収入	0	0	0	0	100	0	0	0	0	0	100
借入金利息補助金収入	0	11	0	0	0	0	0	0	0	0	11
経常経費寄附金収入	150	0	0	0	0	0	0	0	0	0	150
受取利息配当金収入	30	0	0	0	0	0	0	0	0	0	30
その他の収入	10	1,540	0	1	55	2,950	0	1	1,590	300	6,447
施設整備等補助金収入	0	0	0	0	0	0	0	0	538	0	538
施設整備等寄附金収入	0	0	0	0	0	0	0	0	0	0	0
設備資金借入金収入	0	0	0	0	0	0	0	0	0	0	0
固定資産売却収入	0	0	0	0	0	0	0	0	0	0	0
積立資金取崩収入	0	0	0	0	0	0	0	0	0	0	0
拠点区分間繰入金収入	50,420	0	0	4,000	4,900	0	0	0	0	12,000	71,320
当期収入合計	50,610	388,551	19,000	6,162	20,230	174,953	17,864	91,121	81,628	34,000	884,119
前期末支払資金残高	0	0	0	0	0	0	0	0	0	0	0
収入合計	50,610	388,551	19,000	6,162	20,230	174,953	17,864	91,121	81,628	34,000	884,119
人件費支出	1,090	271,000	7,500	5,534	18,162	125,083	13,973	73,289	59,203	25,259	600,093
事業費支出	830	44,651	1,100	200	269	19,770	385	1,857	11,272	3,608	83,942
事務費支出	1,790	22,977	0	375	1,517	26,950	3,236	7,822	5,685	2,542	72,894
就労支援事業支出	0	0	0	0	0	1,650	0	0	4,000	0	5,650
生活困窮者相談支援事業支出	0	0	0	0	100	0	0	0	0	0	100
支払利息支出	0	23	0	0	0	0	0	871	0	46	940
設備資金借入金元金償還支出	0	2,000	0	0	0	0	0	6,592	0	218	8,810
固定資産取得支出	0	2,000	0	0	0	0	0	0	718	2,000	4,718
積立資産支出	26,000	3,100	100	53	182	1,500	150	690	750	327	32,852
拠点区分間繰入金支出	20,900	40,000	10,300	0	0	0	120	0	0	0	71,320
当期支出合計	50,610	385,751	19,000	6,162	20,230	174,953	17,864	91,121	81,628	34,000	881,319
予備費支出	0	2,800	0	0	0	0	0	0	0	0	2,800
支出合計	50,610	388,551	19,000	6,162	20,230	174,953	17,864	91,121	81,628	34,000	884,119

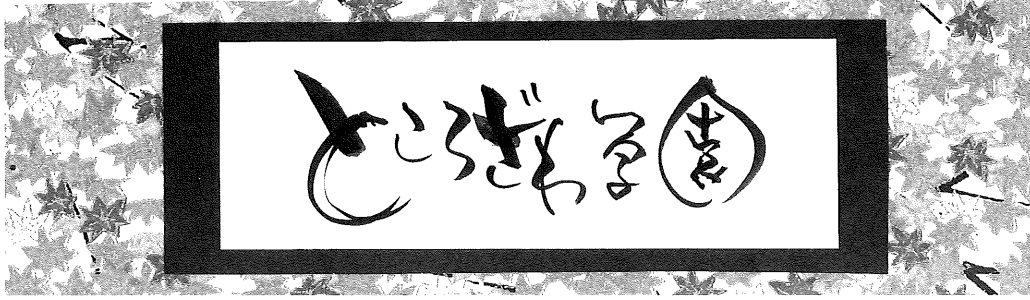

メインテーマ

「利用者についてもっと知ろう」



中長期の課題：意思決定支援の確立

令和2年度の目標：意思決定支援確立に向けた取り組みを深める

- ★施設入所支援事業：快適で安心できる生活の提供
- ★生活介護事業：高齢化、障害重度化に対応した日中活動の充実
- ★短期入所事業：緊急性の高い利用者の受け入れ
- ★法人の食形態の構築：利用者の健康維持・増進に着目した食事提供
- ★感染症対策および健康管理：健康管理の把握・分析と感染症予防の推進
- ★中長期計画実現に向けた人材育成：コミュニケーション能力向上

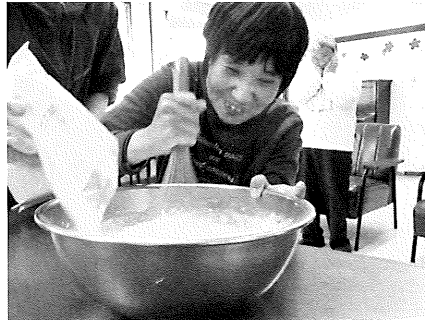

3月27日（金）に全体納会を行いました。

今年度は新型コロナウイルスの影響で、利用者の皆さん、職員のみでの開催となりました。

午前中は売り上げ発表とスライドショー、異動・退職職員の紹介を行ない、お昼は青空の下でスペシャルランチ。中庭の桜も満開でとてもきれいでした。

午後は各寮でホットケーキパーティー！生クリームやフルーツを好きなようにトッピングし、皆さんとても嬉しそうに食べていました。

令和2年度も一緒に頑張りましょう！！

指定障害福祉サービス事業所 所沢市立はばたき

メインテーマ **「Always Enjoy」**



指定障害
福祉サービス事業所
所沢市立はばたき

中長期の課題：活動内容のバージョンアップと見直し
令和2年度の目標：利用者1人ひとりの個性を活かす

- ★就労継続支援B型：施設内活動の充実
- ★生活介護事業：活動内容の充実
- ★特別活動：個々のニーズに対応した活動提供
- ★健康管理分析：成人病予防・高齢化対策
- ★活動環境の整備：安定した活動環境の確保

令和元年度納会

3月27日（金）に一年の締めくくりとなる納会が行われました。

午前中は各グループの1年間の売り上げ発表！皆さん1年間の成果を堂々と発表されています。

今年度の昼食は、事前にアンケートをとり、リクエストNo1に選ばれた、皆さんも大好きな「ハンバーガー・ポテト」を「BBQ KIMURA」さんにデリバリーしていただき、調理部からは、野菜たっぷりスープ・プリンパフェと豪華な昼食！

午後は、今年度行った色々な行事の写真を中心としたスライドショーを上映しました。

映像を見ながら一年間を振り返り、大事な時間となりました。

最後は、新規事業所へ異動の利用者の皆さんへ応援メッセージを送りました。

今年度も楽しく頑張っていきましょう。



指定障害福祉サービス事業所 **かがやき**

メインテーマ

「やる気！根気！元気！」



指定障害
福祉サービス事業所
かがやき

中長期の課題：就労継続支援B型の安定した運営
就労系生活介護事業所の熟成
令和2年度の目標：就労継続支援B型「主体性の向上」
生活介護事業「集中力の向上」

- ★就労継続支援B型：接客活動を通じ、積極性を高める。
- ★生活介護事業：個性に合わせた作業効率の向上を目指す。
- ★健康・安全管理：未病・予防の支援。防犯カメラの設置。

かがやき作業収入報告

生活介護事業

みつばち作業所 (分解作業)	108,440円	ぼんぼこ本舗 (箱組立て・委託販売)	154,281円
N.R.S (タオル作業)	870,832円		

合計 ￥1,133,553 (3月現在)

就労継続支援B型

だんご販売 (店舗・納品・イベント等)	2,650,389円
N.R.S・村山商会 (タオル作業)	783,708円

合計 ￥3,434,097 (3月現在)

納会

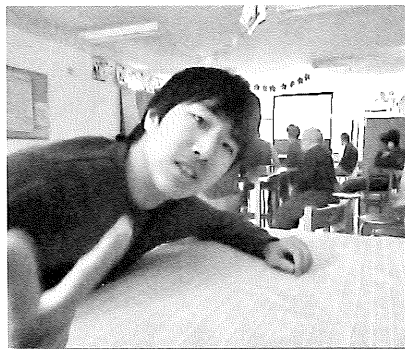

皆さんが毎年楽しみにしている納会ですが、新型コロナウイルス感染予防のため、予定していた外出（外食、カラオケ、ボウリング）が、急遽変更となりました。

「予定より、もっと楽しい納会を！」利用者、職員全員で一大奮起！

つむぎの美味しいお弁当に焼き鳥、就労継続支援B型の新品に検討中のだんご汁、蒸し芋のデザートその他、就労B利用者によるだんごイベント、生活介護事業でお世話になっている「ぼんぼこ」の実食など、かがやきは、まさに食の市のような雰囲気でした。作業室では少人数に分かれ映画やカラオケを楽しみました。1年間の姿勢や取り組みが十分に活かされた納会となりました。

共同生活援助事業 所沢市立ゆきわり草

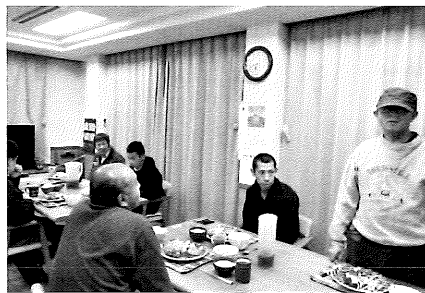

全員そろって納会を行いました。何気なく過ごしている日常がとても大切なものであることに気づかされましたが、新年度も笑顔で元気に過ごしていきましょう。



メインテーマ 「できる事を増やそう」



中長期の課題：自立支援の充実
令和2年度の目標：チャレンジ

- ★安定した就労状況の継続：定期的な電話連絡、連絡ノートを活用した通所先での状況把握・情報共有
- ★余暇支援の継続、充実：ホーム行事の実施、充実
- ★体験入居：新規利用者の獲得
- ★個別外出による運動の機会の確保：個別外出時のコミュニケーションを通じた精神状態、健康状態の把握

共同生活援助事業 ケアホームふじのみ

誕生日会を行いました。
職員手作りケーキを食べて利用者の皆さんも笑顔で召し上がっていました。
ケーキ作りが得意な職員を筆頭に皆さんのリクエストに応えたケーキを提供しています。



メインテーマ 「バランス良く！」



中長期の課題：安定した運営体制の構築

令和2年度の目標：下富夜間支援体制の確立

- ★生活支援の充実：コミュニケーション能力の向上
社会性の維持向上・生活スキルに応じた自立支援
- ★入居者の重度化、高齢化に対応した支援体制の検討
- ★人材育成：職員全体のスキルアップ・次世代リーダー育成
- ★法人事業所間の連携強化：ところざわ学園、所沢市立ゆきわり草との連携



所沢市障害児・者日中一時支援事業

ほるん

「ともに、よりそい、みらいへ」

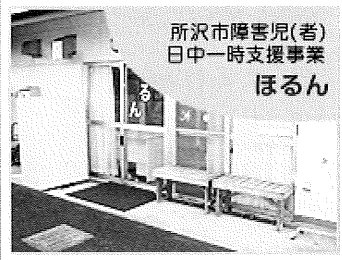

中長期の課題：地域の一事業所としての貢献
 令和2年度の目標：地域への発信
 利用者支援の質の向上：個々の利用者の発達に応じた活動状況
 活動支援：関係機関との連携、広報活動の継続
 人材育成：職員間連携充実、支援の質の向上

今年の冬は暖冬で、春の訪れがとても早く感じました。春休み中、ほるんではドライブやお散歩を中心に活動しました。ぽかぽか陽気の中、満開の桜や、春とともに出てきた虫などを探しながら歩きました。

令和2年度も、皆さんの笑顔にたくさん出会えるよう、楽しい時間を提供していけたらと思います。

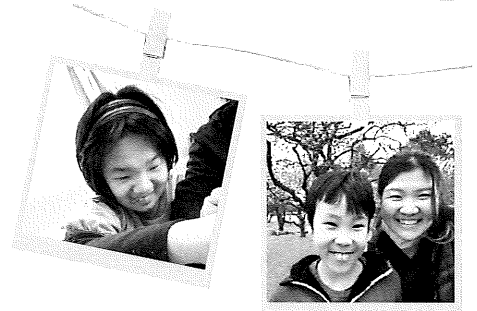

相談支援事業所 さぽっと

メインテーマ

『利用者のニーズにより近づき、支援に反映する』

～個別支援と地域福祉の双方においてニーズの把握を丁寧に行い、支援に繋げていく～

- 中長期の課題：相談支援体制の強化を図る
 令和2年度の目標：相談支援の質の向上と業務作業の効率化
- ★サービス等利用計画：計画相談支援の質の向上と業務の効率化
 - ★所沢市障害者相談支援事業：制度の啓発活動の推進
 - ★埼玉県障害児等療育支援事業：支援先の事業所の開拓
 - ★事業所の課題に沿った研修の実施：相談支援技術の向上

ライト・イット・アップブルー 2020中止について

ライト・イット・アップブルー 2020の開催に向けて準備をしてきましたが、新型コロナウイルスの影響により今年は中止となりました。このイベントは毎年自閉症をはじめとする発達障害の啓発のために開催しています。イベントは中止となりましたが、啓発活動はSNSで発信し続けています。ぜひ、見てみてください。



読み取って
みてね♪





手しごと展



2月20日（木）～2月24日（月）、西武所沢S.C.にて、障がい児・者による作品の展示販売会、手しごと展が開催され、ところざわ学園と所沢市立はばたきが参加いたしました。

所沢市立はばたきからは、紙すき製品・刺し子・陶芸品・リサイクル石鹸・レザー製品を販売しました。2月23日（日）は、所沢市立はばたきが担当日でした。今年は職員のみのお店となりましたが、開催期間中は保護者・関係者の皆様をはじめ、多くの方に手しごと展にご来場いただきまして、誠にありがとうございました。

売り上げは利用者工賃・支給金として支給されるほか、一部は日本障害者フォーラム[JDF]を通じ、被災地の障害者支援にあてられます。

今回販売された商品の一部は、所沢市役所1階「福祉の店」にてお取り扱いがあります。ぜひ足を運んでみて下さい。

今回の売上げはところざわ学園9,792円、
所沢市立はばたき48,165円でした。

皆様ご協力ありがとうございました。

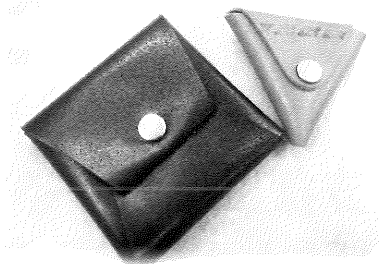

社会福祉法人藤の実会

ホームページリニューアル

準備中!

Coming Soon

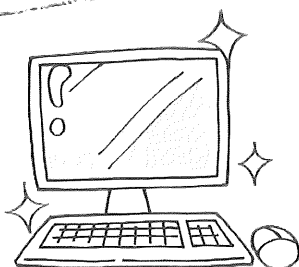

現在、社会福祉法人藤の実会では、当法人ホームページのリニューアルに向けて準備中です。今回のリニューアルでは、利用される皆様にとって、より使いやすく、知りたい情報が探しやすいように構成やデザインをリニューアルする予定です。また、パソコンの他にスマートフォンやタブレットからも快適にご利用いただけるよう変更いたします。

当法人としての積極的な情報発信ができるよう整備を進めて参りますので、準備が整いましたら再度お知らせさせていただきます。お楽しみに!!

虐待防止・権利擁護研修



2月18日（火）、所沢市障害福祉課から柳澤氏と星野氏を講師に迎え、虐待防止委員会主催による「虐待防止・権利擁護研修」を開催しました。今回の研修は居住系サービスを提供している事業所（ところざわ学園・ケアホームふじのみ・所沢市立ゆきわり草）の職員を主な対象として実施し、当法人の5事業所30名の職員が参加しました。

意思決定支援
とは？



研修前半は星野氏より「障害者虐待防止法から考える施設における理解と対応」というテーマで、後半は柳澤氏より「権利擁護」や「公共圏と親密圏」、「意思決定支援」などについて、それぞれ講義していただき、最後にグループに分かれて情報共有を行いました。

参加した職員からは「支援については常に見直しが必要」、「職場の風通しをよくしていきたい」などの感想があり、大変有意義な研修となりました。

安全運転講習

2月5日（水）、所沢警察署の本村氏にお越しいただき、安全運転講習を開催しました。今回の研修では、業務中に起こりやすい事故の4つのパターン（業務運転中の事故、スマホ使用中の事故、感情的な運転による事故、思い込みと脇見による事故）についてのDVD上映を行い、それぞれの事故の特徴を知ること、運転する際に周囲の道路状況を丁寧に確認することの大切さを学びました。

また、高齢者を交通事故から守る県民運動（きらめき3H運動）の話では、①早めのライト点灯で視認性を確保すること、②反射材を着用することで運転者に気付いてもらうこと、③横断歩道で渡ろうとしている歩行者の通行を妨げないことを再確認できました。

飲酒運転については、職員が専用のメガネをかけて歩き、視覚的に泥酔状態の疑似体験をしました。目の前にある椅子をよけて通ることができず、「この状態では車は運転したくない」と参加者全員の意見が一致しました。

今回の研修で学んだことを業務中だけでなく、常に運転する際に活かしていきたいと思えます。



「きらめき3H運動」
実施中

安心・安全の防災の専門店

株式会社早稲田技研防災

■電話 04(2943)1022

■FAX 04(2943)1025

事業案内

●防災用品販売

●消防用設備工事及び保守点検

新任職員紹介

新たに8名の職員が入職しました。
皆様、どうぞ宜しくお願いいたします。

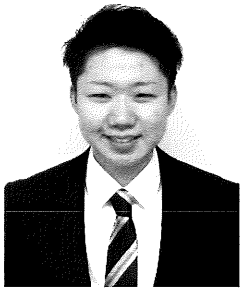

ひらばやし ことや
平林 琴也

《ところざわ学園》

以前、職員としてお世話になっておりましたが一度退職し、今回改めて入職させて頂きました。

利用者の方々が充実した日々になるよう新たな気持ちで邁進していきます。



こうの かずゆき
河野 一之

《所沢市立はばたき》

趣味はマラソンです。

一日一日成長し、一日でも早く一人前の職員として、利用者の方、保護者の方々の力になれるよう頑張ります。



もり たいが
森 大河

《所沢市立はばたき》

趣味はダーツです。

先輩方の指導のもと利用者の方々と仲良く仕事を頑張っていきます。



こむろ みほ
小室 美穂

《ところざわ学園》

趣味はバイクでツーリング、キャンプに行くことです。

少しでも早く利用者の方々と打ち解けられるよう、精一杯頑張ります。



そね ひろみ
曾根 宏美

《かがやき》

趣味はガーデニングです。利用者の方々と早く仲良く仕事ができるように頑張りたいです。



ふくだ たえこ
福田 妙子

《ところざわ学園》

趣味は映画を見ることです。不安なことが沢山ありますが、早く覚えられるように頑張ります。



おおにし あきこ
大西 明子

《ところざわ学園（調理）》

趣味は編み物とラジオを聴くことです。利用者の方々に楽しい時間を過ごして頂けるように精いっぱい頑張ります。



なかみち さちこ
中道 幸子

《きらめき（医務）》

趣味はDIYです。どの仕事でも妥協せず、丁寧に取り組めます。看護の面から利用者の方々を支えられたらと思います。

寄附報告

田中武一様、上原啓様よりご寄附をいただきました。心より厚くお礼申し上げます。皆様からのご寄附は、藤の実会各事業所を利用する方々のために使わせていただきます。今後も地域福祉の推進のため、地域の方々との『絆』を大切にして、障害者支援事業の運営に取り組んで参ります。

編集後記

昨年より準備を進めてきた、きらめきが4月1日にオープン。プロジェクトメンバーは悪戦苦闘する中で、お互いをフォローし成長できた1年となりました。その中で、一番大きかったのは、メンバー同士が、何事もお互いを尊重し助け合う気持ちを持っていたこと。日々の支援でも利用者一人一人の個性を尊重した支援に取り組んでいますが、法人の中でそういった考え方が出来る職員が育っていることを強く感じることができました。(K・W)

OA機器・オフィス家具・事務用品

(株) オフィス・サプライ〒359-0001 埼玉県所沢市下富1093-16
TEL 04(2943)7500/FAX 04(2943)7505
<http://www.kkos.co.jp>

SHIFT_joy of shopping

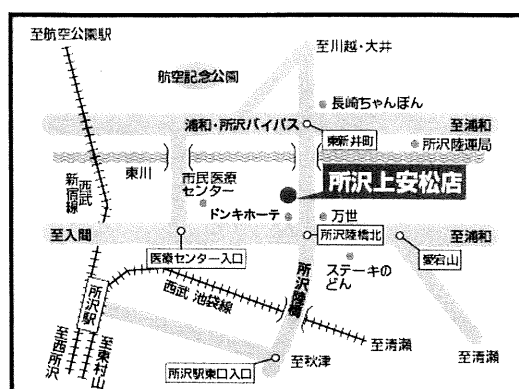
**日産サティオ埼玉
所沢上安松店****TEL 04-2998-2332****所沢市上安松1244-1****お車のことならおまかせください！
まずは、お電話を...**

住まいのサロン

三恵不動産株式会社〒359-1123 所沢市日吉町12番-1号 ワルツ1F (西武百貨店所沢店内)
【売買部】☎04-2924-5111 (代) 【賃貸部】☎04-2927-3011 (代)
FAX 04-2924-5112 <http://www.san-kei.jp>
埼玉県知事免許(13)第4076号 埼玉県宅地建物取引業協会会員

地域発展のエネルギー



武州でんき

武州ひかり

本社: 川越市田町32-12

TEL 049-241-9000

所沢営業所: 所沢市泉町1794-2

TEL 04-2928-9000



水廻りのお悩み、お気軽にご相談下さい!!

給排水・衛生・空調設備一式

カスヤセツビコウギョウシヨ

(株) 槽谷設備工業所

本社 〒359-1145 埼玉県所沢市山口2825-1

電話 04-2923-8888 / FAX 04-2923-8869

支店 〒189-0003 東京都東村山市久米川町5-20-25

電話 042-393-2968

E-mail : info@kasuya.co.jp

社会福祉法人藤の実会

〒359-0004 埼玉県所沢市北原町932-1 ところざわ学園内 電話 04-2992-5096
URL <http://www.fujinomi.jp>

指定障害者支援施設 ところざわ学園

〒359-0004 埼玉県所沢市北原町932-1 電話 04-2992-5096

指定障害福祉サービス事業所 所沢市立はばたき

〒359-0004 埼玉県所沢市北原町924-3 電話 04-2935-4799

指定障害福祉サービス事業所 かがやき

〒359-0004 埼玉県所沢市北原町935-1 電話 04-2941-4105

指定障害福祉サービス事業所 きらめき

〒359-0001 埼玉県所沢市下富626-1 電話 04-2941-2666

共同生活援助事業 所沢市立ゆきわり草

〒359-0004 埼玉県所沢市北原町924-2 電話 04-2935-4334

所沢市障害児(者)日中一時支援事業 ほるん

〒359-0004 埼玉県所沢市北原町932-1 ところざわ学園内 電話 04-2992-5096

所沢市相談支援事業/埼玉県障害児等療育支援事業 さぽっと

〒359-0004 埼玉県所沢市北原町935-1 電話 04-2992-7888

共同生活援助事業 ケアホームふじのみ

〒359-0027 埼玉県所沢市松郷265-10 電話 04-2946-8512 (さくら草・かすみ草)

〒359-0001 埼玉県所沢市下富285-2 電話 04-2968-8544 (れんげ草・つきみ草・ふくじゅ草)

〒359-1111 埼玉県所沢市緑町4-26 新所沢けやき通り住宅1-108 (県営けやき108)